



2015.10月号 vol.39

発行
 平成27年10月1日
 社協だより第39号

社会福祉法人
 北名古屋市社会福祉協議会
 〒481-0033
 北名古屋市西之保藤塚93番地
TEL 25-8500

ホームページアドレス
<http://www.kitanagoya-shakyo.jp>

北名古屋市社協

支えあい・笑顔で暮らすまちづくり

すまいる



北名古屋市社協
マスコット にこりん

赤い羽根 共同募金 運動が 始まります

～じぶんの町を
良くするしくみ～

**募金
期間** 10月1日 ▶
12月31日

誰かのためにと募金をしたら、じぶんたちの町のための募金でもありました。

町のみんなで集めた募金は、じぶんの町を良くする活動に使われています。

今年も、赤い羽根共同募金にご協力よろしくお願いたします。



共同募金シンボルキャラクター
愛ちゃんと希望くん
©中央共同募金会



©L5/YWP・TX

目次

●ふれあい昼食会案内等	2	●支部活動の予定	7
●講座受講者募集	3	●決算報告	8
●もえの丘登録ヘルパー募集等	4	●介護サービス事業紹介コーナー等	9
●福祉実践教室報告	5	●もえの丘トピックス等	10
●まちづくり公開プレゼンテーション報告等	6	●愛の窓(寄附紹介)等	11
		●編集委員のページ	12

*社協だよりは、皆さまから寄せられた社協会費の一部で作成しています。

笑顔でつなぐ地域福祉

ふれあい昼食会で待っています

市内西地区を中心に、おおむね75歳以上のひとり暮らしの方を対象にふれあい昼食会を開催します。食事とレクリエーションを楽しみにお出かけしませんか?皆さんのお申込みをお待ちしています!



ふれあい昼食会日程表			
開催日	10/8 (木)	11/12 (木)	12/10 (木)
締切日	10/1 (木)	11/5 (木)	12/3 (木)
時間	午前11時30分～午後1時30分		
場所	文化勤労会館 2階 会議室		

定員 25名程度

参加費 300円(当日、会場でお支払ください。)

申込時間 午前8時30分から午後5時15分まで

お越しの際は、徒歩や自転車、きたバス等のご利用にご協力ください。また、遠方の方などご不便な方は、ご相談ください。



もえの丘では「ボランティアグループ麦の会」によるふれあい会を開催しています。日程等につきましては、社会福祉協議会までお尋ねください。

※ 麦の会ではボランティアさんを大募集しています。ふれあいやお料理など興味のある方、お待ちしております!



受講者募集

司法書士による法律一日講座

～老じたく・エンディングノートの作り方～

病気や認知症になったらどのような生活を送りたいか、死後はどのようにしてほしいか、遺産は誰に承継してほしいか…。これらについてのご自分の希望を整理・記録するのがエンディングノート。

講座では、このノートの書き方を説明するとともに、法律上の知識(相続、遺言、成年後見など)をわかりやすく解説します。



日時 11月21日(土) 午前10時～11時30分

場所 社会福祉協議会 本所 [北名古屋西之保藤塚93番地]

定員 30名(先着順) ※弁護士・司法書士・行政書士関係者の受講はご遠慮ください。

受講料 テキスト代 1,296円

当日テキストと引き換えでお支払いをお願いします。おつりのないようお願いします。

講師 司法書士 松田弘一氏

申込受付 10月1日(木)～10月29日(木)

講座に参加しませんか？

□申込受付／10月1日(木)から □市内在住または在勤・在学の方を対象に各種講座を開催します。障害者支援・高齢者・地域交流に関心があり、また、ボランティア活動に関心のある方。□講座には筆記用具をご持参ください。
 ※申込者が3名未満の場合は開催しませんので、ご了承ください。◆**社会福祉協議会のホームページもご覧ください。**

介助犬講座

協力：日本介助犬協会介助犬総合訓練センター

開催日時	12月5日(土) 午前10時～11時30分
場所	総合福祉センターもえの丘 1階 ふれあい健康ルーム
内容	介助犬と一緒にお仕事や訓練、育成について学びます。
対象	小学生と保護者 ※保護者同伴に限ります。 ☆小学生未満のお子さまも一緒のお席でご覧いただけます。
定員	25組50名
受講料	無料
申込締切	11月20日(金)

会に来てね♪
 大好きなお仕事の様子を見てほしいな！



～みなさまへ～

介助犬は手や足に障害のある方の手助けのために、特別に訓練された身体障害者補助犬です。一人でも多くの希望者のもとに介助犬が育成されるように、応援のための募金箱とグッズコーナーを設けていただきます。

みなさまの温かいご理解とご協力をお願いいたします。※**動物アレルギーのある方はご注意ください。**

こんな体験できました!

社会福祉協議会では、みなさまにさまざまな体験をしていただけるよう、ボランティア講座を行っています。また、こんな講座を受けてみたいというご意見もお待ちしています。



親子で防災体験



親子♪音楽を楽しむ会



手話体験教室



問い合わせ先

お申込み、お問い合わせは… **社会福祉協議会 本所**

■TEL / 25-8500 ■FAX / 25-1911

■E-mail: fukushi@kitanagoya-shakyo.jp

※受付時間は午前8時30分から午後5時15分まで ※土、日、休日は受付できませんのでご了承ください。

登録ヘルパー募集!



明るく楽しい仲間がいっぱい!
私たちと一緒に働いてみませんか?



詳しくはお問い合わせください。

勤務地 北名古屋市・小牧市

資格 ホームヘルパー2級以上又は
介護職員初任者研修修了者

給与 時給 平日 1,250円から
休日 1,690円から

採用人数 若干名

その他 土・日・休日も活動可能な方及
び週3日以上活動可能な方。
食事作りや掃除・洗濯が得意な
方、大歓迎です。

問い合わせ先 ホームヘルプステーション もえの丘 (担当:上村、木本) ☎ **26-2728**

平成27年度 障害者スポーツ交流大会 競技参加者募集

社会福祉協議会では、障害のある方の体力等の向上やボランティア等の地域支援者との交流のため、今年度も障害者スポーツ交流大会を開催します。

実行委員さんとともに、皆さんに楽しんでいただけるような企画を準備しておりますので、是非ご参加ください。

また、当日大会運営にご協力いただけるボランティアの方も随時募集しています。

【日時】 11月14日(土)

午前10時～午後0時30分

【場所】 健康ドーム 2階アリーナ

【参加資格】 市内在住・在勤で、障害のある小学生以上の方

【申込み】 申込書(ホームページでダウンロードをしていただく
か社会福祉協議会等で配布します)にご記入のうえ、
10月30日(金)までにお申込みください。

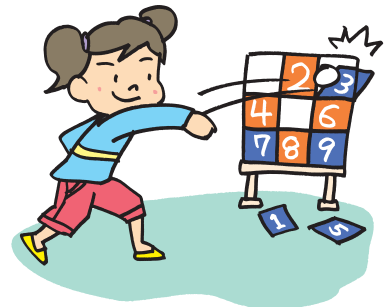

問い合わせ先

お申込み、お問い合わせは… 社会福祉協議会 本所

■TEL / 25-8500 ■FAX / 25-1911

■E-mail: fukushi@kitanagoya-shakyo.jp

※受付時間は午前8時30分から午後5時15分まで ※土、日、休日は受付できませんのでご了承ください。

みんなで支えあい

福祉実践教室

市内小中学校において、福祉実践教室を開催しています。

講師・ボランティアのみなさんにご協力をいただき、これまでに市内小学校3校で開催しました。今後、市内の小学校7校と中学校3校で開催の予定です。

☆音訳の体験をした児童の感想です。

自分の声を録音して相手につたえるのがうまくできるかしんばいだったけど、やってみて安心しました。目の見えない人へどんなことをしていいか初めて知りました。

☆ガイドヘルプの体験をした児童の感想です。

体験の時、手すりがないとこわかったです。これからは、目の見えない人がまよっていたら、ガイドヘルプでつれて行ってあげたいです。

視覚障害



点字



音訳



ガイドヘルプ

車いす



聴覚障害



「福祉のまちづくり推進援助事業」 公開プレゼンテーションを行いました。

6月6日(土)総合福祉センターもえの丘において、福祉のまちづくり推進援助事業の公開プレゼンテーションを行いました。

市内で地域福祉を推進する14団体が参加し、それぞれの活動について熱い思いを込めて説明していただきました。

審査の結果、14団体全てに助成金が交付されることになりました。有効適切に活用され、市内の地域福祉をますます推進していただけるものと期待しています。

【公開プレゼンテーション参加団体(敬称略)】

No	団 体 名	No	団 体 名
1	六ツ師いきいきサロン	8	北名古屋市軟式野球連盟東支部審判部
2	古井1・2・3町内会いきいきサロン	9	六ツ師協働隊
3	徳重スクールガード	10	北小ボランティアクラブ
4	ピッカブー隊	11	なかよしぼっぽネット
5	フレッシュ	12	劇団福祉座
6	薬師寺高齢者クラブ	13	母の会
7	徳重あいさつパトロール隊	14	尾張健康友の会 北名古屋支部 地域福祉委員会

公開
プレゼン
テーション
の様子



六ツ師いきいきサロン



徳重あいさつパトロール隊



ピッカブー隊



母の会

夏期福祉体験教室を行いました！

8月27日(木)市内中学校6校から22名が参加し、身近な福祉について学ぶ「夏期福祉体験教室」を行いました。

長久手市にある介助犬総合訓練センター～シンシアの丘～で、障害のある方の手助けのために特別な訓練を受けている介助犬について学び、北名古屋キャラバン隊陽だまりのみなさんから体験しながら発達障害について学びました。

社会福祉協議会について知っていただくクイズでは、各担当職員からの出題に答え、仕事の内容等について学んでいただく良い機会となりました。



社会福祉法人日本介助犬協会
総合訓練センター(長久手市)にて



北名古屋キャラバン隊 陽だまりさん
による発達障害等講習



社会福祉協議会について
知っていただくためのクイズ

支部社協活動予定 (10月～1月) お住まいの地域での活動に是非ご参加ください。

鹿田支部 第2回福祉のつどい 11月8日(日) 憩いの家さかえ荘		若宮支部 ふれあい秋祭り (子どもお獅子巡行) 10月10日(土) 若宮全域		熊之庄支部 第32回福祉のつどい 11月7日(土) 総合福祉センターもえの丘		第26回ほのぼの会 11月29日(日) 東公民館	
片場支部 ふれあい集会 10月4日(日) 片場公民館		もみじ会 10月25日(日) 片場公民館		久地野支部 ふれあい会 10月18日(日) 久地野公民館		加島支部 ふれあいしめ縄作り 12月13日(日) 加島集会所	
岡支部 ふれあい秋祭り 10月10日(土)・11日(日) 岡第1遊園地 他		沖村支部 秋祭り 10月3日(土)・4日(日) 日吉神社		餅つき大会 12月6日(日) 日吉神社境内		中之郷支部 なかよし文化祭 11月7日(土) 中之郷公会堂	
北野支部 北野ファミリーふれあいまつり 10月4日(日) 北野児童遊園		法成寺支部 長寿者・子供茶会 10月18日(日) 法成寺公会堂		鍛冶ケ一色支部 秋祭り(子ども獅子巡行) 10月11日(日) 鍛冶ケ一色全域			
		徳重支部 徳重敬老事業 11月8日(日) 徳重公会堂		弥勒寺支部 クリスマス会 12月22日(火) 弥勒寺集会場			

※日程等は予定のため、変更になる場合があります。詳しくは地域の回覧等でご確認ください。

各支部社協で様々な活動が行われています。
 鹿田支部では、7月12日に「第1回福祉のつどい」が開催されました。
 東山動物園副園長の黒邊氏による講話と快宴隊による演奏会で楽しいひと時を過ごされました。



問い合わせ先

お申込み、お問い合わせは… 社会福祉協議会 本所

■TEL / 25-8500 ■FAX / 25-1911

■E-mail: fukushi@kitanagoya-shakyo.jp

※受付時間は午前8時30分から午後5時15分まで ※土、日、休日は受付できませんのでご了承ください。

平成26年度 社会福祉協議会 決算報告

一般会計決算

収入 346,770千円

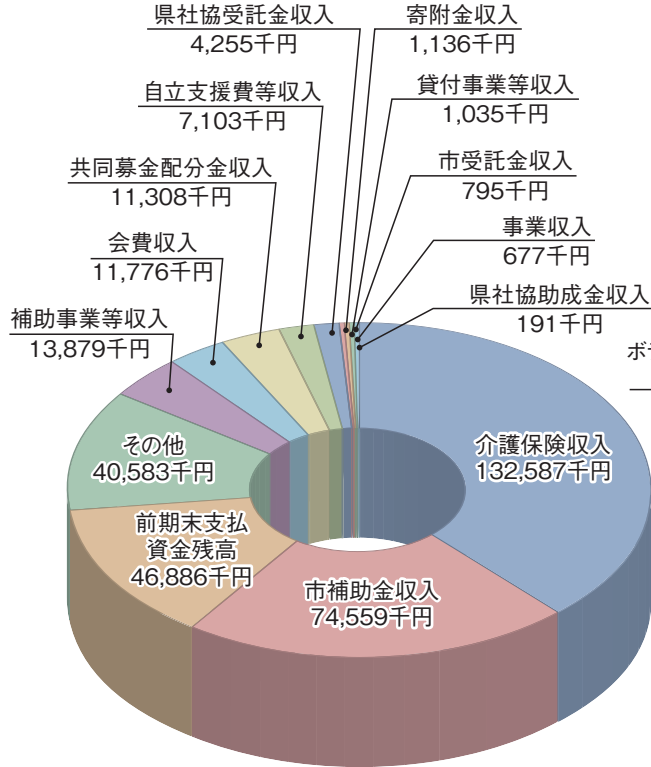

支出 302,177千円

次年度繰越額 44,593千円

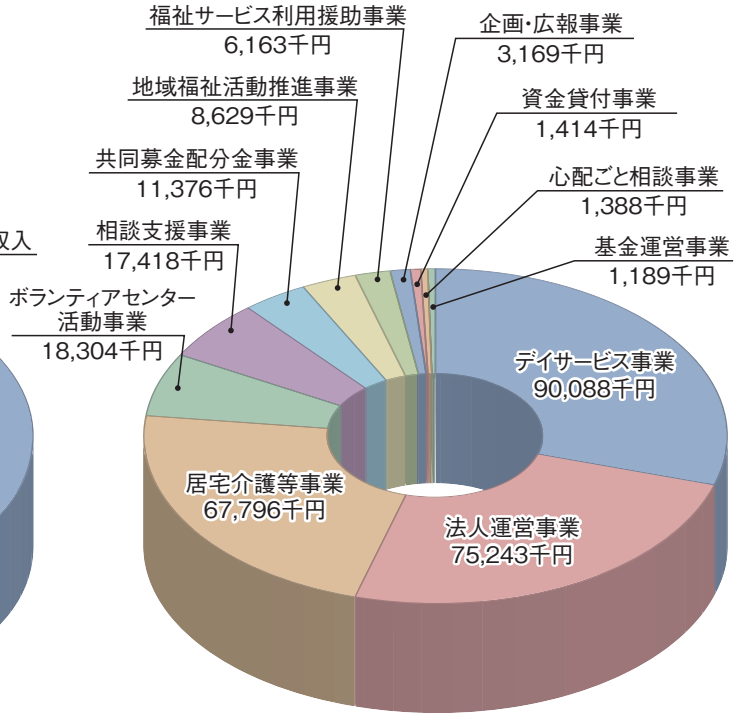

公益事業特別会計決算

収入 139,446千円

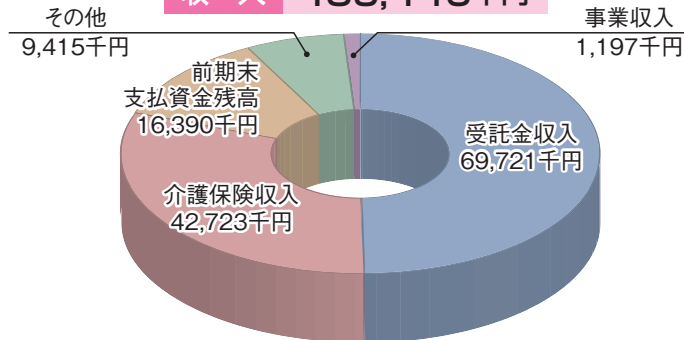

支出 121,746千円

次年度繰越額 17,700千円

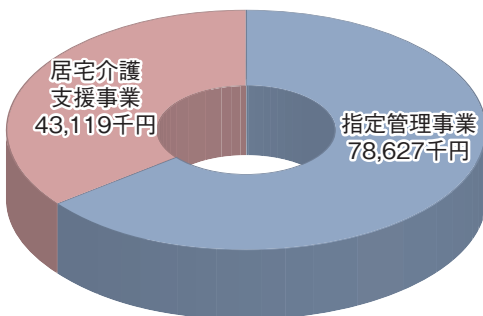

収益事業特別会計決算

収入 10,097千円

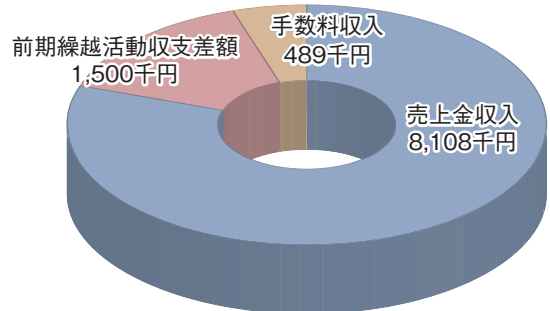

支出 8,597千円

次年度繰越額 1,500千円

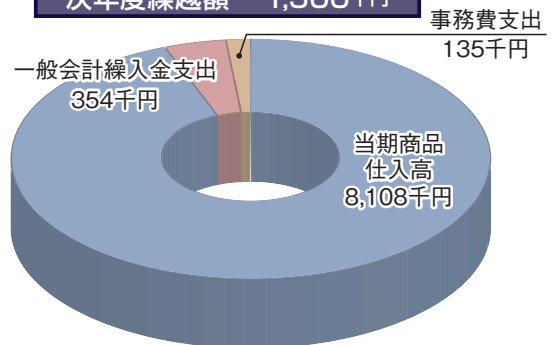

ホームヘルプステーション もえの丘

介護を必要とする高齢者や障害者（児）等の「住み慣れた地域で心豊かに安心して暮らし続けたい。」という気持ちに寄り添って、その生活や家族等の介護者を支え、自立した生活を送れるようホームヘルプサービスを提供します。

♥ 私たちが皆様の生活を
♥ お手伝いします!!



介護技術向上のための勉強会も欠かしません。

サービスの種類（内容）

- **身体介護**
食事介助・おむつ交換等
- **生活援助**
掃除・洗濯・買い物等
- **その他**
産後ヘルパー 等

同行援護サービスを始めました!



〈同行援護サービス〉

目の不自由な方が外出するときに、ヘルパーが同行し必要なサービスを提供します。

ご相談・お問い合わせは…

ホームヘルプステーション もえの丘 ☎26-2728

ご存知ですか?

総合福祉センターもえの丘では、郵便切手、収入印紙、はがき、レターパックの販売をしています。是非ご利用ください。



10月から**年賀はがき**の予約が始まります。お世話になったあの方へ年賀状を送りませんか。予約のお申込みは、「もえの丘」へお願いします。

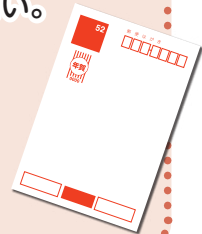

香典返しの一部を福祉のために役立ててみませんか...

香典のお返しを社会福祉協議会の福祉の財源としてご寄附いただきました方には、社会福祉協議会会長名を入れた礼状を印刷させていただきます。



平成〇年〇月

社会福祉協議会
会長 高柳利浩

拝啓 皆様方におかれましては益々御清祥のこととお慶び申し上げます。日頃社会福祉に何かと御高配を賜り厚くお礼申し上げます。さてこの度、様より御香典の一部を社会福祉事業に役立てていただきましたこと、御意志により多額の御寄付を賜りました御遺族の社会福祉に対する御理解を深く感謝申し上げます。ともに皆様方の御芳情に込められた御芳志を深く感謝申し上げます。ここに御遺族の御芳志を報告しお礼の御挨拶といたします。

敬具

平成〇年〇月

親族一同

敬具

礼状の例



もえの丘トピックス (5月～7月)

もえの丘ふれあいアトリウムにおいて、演奏、作品展示などを開催しました。



デジカメクラブ作品展



西脇賢司 木彫り作品展



Rememberタカシ
コンサート



葵ゆうか コンサート



江口太一 コンサート



快宴隊 コンサート

コンサート等の予定

Rememberタカシコンサート (オカリナ&ギター弾き語り) …	毎月上旬ごろ	午後 2 時30分～3 時30分
葵ゆうかコンサート (シャンソンのピアノ弾き語り) ……………	毎月第2 木曜日	午前11時～11時30分
江口太一コンサート (ギター弾き語り) ……………	毎月第3 水曜日	午前10時30分～11時15分
快宴隊コンサート (ハーモニカとギター弾き語り)……………	毎月月末ごろ	午後 2 時～3 時

※予定は急遽変更になる場合がありますのでご了承ください。

総合福祉センターもえの丘は、市内在住、在学、在勤の方ならどなたでもご利用できます。皆様のご来館をお待ちしております。また、演奏や作品の展示をしていただける方を随時募集しています。

もえの丘 青空市場

新鮮な野菜等を安価で販売しています。

開催日／毎月第1日曜日
 10月4日(日)・11月1日(日)・12月6日(日)
 時間／午前8時30分～(商品がなくなり次第終了)
 場所／総合福祉センターもえの丘 東側

※環境保護のため、マイバック持参にご協力ください。



愛の窓

みなさまの善意ありがとうございました

月	寄附者氏名	寄附内容
6月	匿名様	金 4,050円
	匿名様	金 500円
	匿名様	金 150円
	匿名様	金 5,000円
	匿名様	金 7,915円
7月	声友会様	金 30,500円
	匿名様	金 500円
	匿名様	金 3,150円
	匿名様	金 500円
	匿名様	金 600円

月	寄附者氏名	寄附内容
8月	匿名様	金 500円
	匿名様	金 7,300円
	匿名様	金 500円
	天野陶芸クラブ様	金 15,000円

※寄附者氏名の掲載につきましては、ご本人の了解を得ております。

ありがとう



販売コーナー

— あかつき共同作業所 —

- ◆日時／毎週金曜日 午前10時30分～正午
- ◆場所／総合福祉センターもえの丘 1階 アトリウム
- ◆販売品／パン



— にしはるひまわり作業所 —

- ◆日時／毎週火曜日～日曜日 午前9時～午後9時
- ◆場所／陽だまりハウス
- ◆販売品／クッキー



◆また、あかつき共同作業所、にしはるひまわり作業所、セルフしかつで作られたクッキーを総合福祉センターもえの丘1階の喫茶 もえの丘でも販売しています。

時間／午前9時～午後5時

定休日／毎月第3日曜日

※都合により変更になる場合があります。

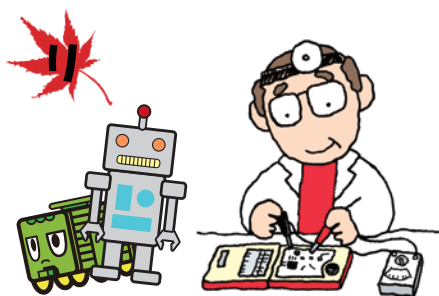

■場 所
児童センターきらり

■開 催 日
毎月最終日曜日

— 北名古屋おもちゃ病院 —

■場 所
総合福祉センター
もえの丘 2階
ボランティア専用室

■開 催 日
毎月第1日曜日

— 北名古屋おもちゃ病院 —

ボランティアが
壊れたおもちゃに
命を吹き込みます。

おもちゃ病院

秋もお楽しみクイズ

ディスプレイシート520円分20名様プレゼント!

まもなく紅葉のシーズンですね。赤、黄、緑に加え、彩りさまざまな自然の色合いに心が和みます。あなたのお気に入り紅葉スポットはどこですか？

さて**問題**です。

12345 の紅葉は最初の一字が抜けてます。

共通する一字を考え 12345 に入れて言葉を完成させてください。

ヒント

①すべてカタカナです。②前号のテーマは？ ③社協だよりのどこかに 答の一文字が…

1

ランス
 カンス
 ーゲン

2

ズム
 ボン
 アル

3

ルバム
 メリカ
 ニメ

4

ランス
 イルム
 アッション

5

サイクル
 クエスト
 ラックス

答

1

2

3

4

5

—

☆☆応募方法☆☆

応募はハガキ・FAX・メールでお願いします。
答え・氏名・住所・年令・職業・感想を書いてお送りください。

*いただきました個人情報は他に使用することは一切ありません。

*当選者発表は商品の発送をもってかえさせていただきます。

《応募先》

〒481-0033 北名古屋西之保藤塚93番地
北名古屋社会福祉協議会「お楽しみクイズ」係
FAX 25-1911
E-mail fukushi@kitanagoya-shakyo.jp

応募締切10月末日

〈多数の場合は抽選〉



このページは「すまいる編集委員」が作成しました。

笑顔でつなぐ地域福祉