



2016.10月号 vol.43

支えあい・笑顔で暮らすまちづくり

すまいる

発行

平成28年10月1日
社協だより第43号

社会福祉法人
北名古屋市社会福祉協議会
〒481-0033
北名古屋市西之保藤塚93番地

TEL 25-8500

ホームページアドレス
<http://www.kitagoya-shakyo.jp>

北名古屋市社協

検索



北名古屋市社協
マスコットにこりん

赤い羽根共同募金運動が始まります

~じぶんの町を
良くする
しくみ~

募金
期間

10月1日 ▶ 12月31日

ひとりひとりのやさしさが、あなたの住む町を、もっと、やさしくしてくれます。

赤い羽根の募金活動は、町の人々のやさしい気持ちを集める活動です。

あなたのやさしさが、あなたの声かけが、あなたの行動が、きっと、町を変えていくはじめての一步となるはずです。

本年も、赤い羽根共同募金にご協力お願いいたします。



共同募金シンボルキャラクター
愛ちゃんと希望くん
©中央共同募金会



©L5/YWP・TX

目次

- 福祉車輛寄贈等 2
- 講座に参加しませんか?(受講者募集)等 3
- 障害者スポーツ交流大会参加者募集等 4
- 夏期福祉体験教室報告等 5
- まちづくり公開プレゼンテーション報告 6
- 支部社協活動予定 7
- 決算報告 8
- もえの丘トピックス等 9
- 介護サービス事業紹介等 10
- 愛の窓(寄附紹介)等 11
- 編集委員のページ 12

*社協だよりは、皆さまから寄せられた社協会費の一部で作成しています。

笑顔でつなぐ地域福祉

福祉車両寄贈



佐橋正夫様 (写真左)

5月30日(月)、鹿田在住の佐橋正夫様から福祉車両2台(3,240,000円相当)が寄贈されました。

この福祉車両は、高齢者や障害のある方を運転ボランティアが病院等へ送迎する「移送サービス事業」において有効適切に使用させていただきます。

ありがとうございました。



ふれあい昼食会です



市内西地区を中心に、おおむね75歳以上のひとり暮らしの方を対象にふれあい昼食会を開催します。食事とレクリエーションを楽しみにお出かけしませんか？
皆さんの申込みをお待ちしています！

※お越しの際は、徒歩や自転車、きたバス等のご利用にご協力ください。
また、遠方の方等ご不便な方は、ご相談ください。

遊びにいらしてね♪

ふれあい昼食会日程表			
開催日	10/13(木)	11/10(木)	12/8(木)
締切日	10/6(木)	11/2(水)	12/1(木)
時間	午前11時30分～午後1時30分		
場所	文化勤労会館 2階 会議室		

こりゃあうまい！
一緒に食べるって
うれしいね～♡

定員 25名程度 **参加費** 300円(当日、会場でお支払ください。)

もえの丘では「ボランティア団体 麦の会」によるふれあい会を開催しています。
日程等につきましては、社協までお尋ねください。



お知らせ

ただ今、ふれあい会、ふれあい昼食会のお手伝いをしていただけるボランティアさんを大募集しています。
おいしい食事づくりや、レクリエーションでのふれあい等、みなさんも一緒に楽しみましょ!! お待ちしています♪





あなたの ヤルッキーを応援！講座・体験しませんか？



■申込受付／10月3日(月)から ■市内在住または在勤・在学の方へ各種講座を開催します。障害のある方の支援・高齢者・地域交流に関心があり、また、ボランティア活動に関心のある方。■講座には筆記用具をご持参ください。※申込者が3名未満の場合は開催しませんので、ご了承ください。◆ホームページもご覧ください。

盲導犬講座

協力：社会福祉法人中部盲導犬協会

開催日時	12月10日(土) 午前10時～11時30分
場所	総合福祉センターもえの丘 1階 ふれあい健康ルーム
内容	盲導犬と一緒にお仕事や訓練、育成について学びます。
対象	小学生と保護者 ※保護者同伴に限ります。 ☆小学生以下のお子さまの同伴は、一緒のお席でご覧いただけます。
定員	20組40名
受講料	無料
申込締切	11月25日(金)

会いに来てね♪
大好きなお仕事の様子を見てほしいな！



～みなさまへ～

盲導犬は視覚に障害のある方の手助けのために、特別に訓練された身体障害者補助犬です。一人でも多くの希望者のもとに盲導犬が育成されるように、応援のため、募金箱とグッズコーナーを設けていただきます。みなさまの温かいご理解とご協力をお願いいたします。※動物アレルギーのある方はご注意ください。



こんな体験できました!



籐の基礎講座

みなさまに様々な体験をしていただけるようにボランティア講座を行っています。

こんな講座を受けてみたいというご意見もお待ちしています。



親子♪音楽を楽しむ会



手話体験教室



講座等のお申込み、お問い合わせは… 社協 本所

■TEL / 25-8500 ■FAX / 25-1911

■E-mail: fukushi@kitanagoya-shakyo.jp

※受付時間は午前8時30分から午後5時15分まで。

※土、日、休日は受付できませんのでご了承ください。

障害者スポーツ交流大会 競技参加者募集

障害のある方の体力等の向上やボランティア等の地域支援者との交流のため、今年度も障害者スポーツ交流大会を開催します。

実行委員さんとともに、皆さんに楽しんでいただけるような企画を準備していますので、是非ご参加ください。

また、当日の大会運営にご協力いただけるボランティアの方も随時募集しています。

【日 時】 11月12日(土)

午前10時～午後0時30分

【場 所】 総合体育館 2階アリーナ

【参加資格】 市内在住・在勤で、障害のある小学生以上の方

【申 込 み】 申込書(申込書はホームページでダウンロードをしていただくか社協等で配布します)にご記入のうえ、**10月28日(金)**までにお申込みください。詳しくは社協までお問い合わせください。



北名古屋市社協ボランティアセンターってなあに?!

社協には、ボランティア団体の活動を支援したり、ボランティアの相談を行うボランティアセンター(以下略 VC)があります。

現在、VCには、ボランティア団体25団体が加入しています。

月に一回の会議では、普段は関わり合うことのなかったボランティア同士の交流や情報交換が行われています。

ボランティアに興味のある方! ボランティア団体で悩みを抱えている方!!

まずはお気軽にVC担当までご連絡ください!



共
助
き
ま
い
り



? 講座等のお申込み、お問い合わせは… 社協 本所

■TEL / 25-8500 ■FAX / 25-1911

■E-mail: fukushi@kitanagoya-shakyo.jp

※受付時間は午前8時30分から午後5時15分まで。

※土、日、休日は受付できませんのでご了承ください。

夏期福祉体験教室を行いました！

8月9日(火) 市内中学校6校から23名が参加し、身近な福祉について学ぶ「夏期福祉体験教室」を行いました。長久手市にある介助犬総合訓練センター～シンシアの丘～で、障害のある方の手助けのために特別な訓練を受けている介助犬について学び、北名古屋キャラバン隊陽だまりのみなさんから、体験を通して発達障害等について学びました。最後は、社協の紹介ムービーをみていただき、事業活動等を知っていただくことができました。



社会福祉法人 日本介助犬協会 総合訓練センター(長久手市)にて



北名古屋キャラバン隊 陽だまりさんによる 発達障害等講習



社協について知っていただく時間

福祉実践教室について(報告)

〈小学校〉

10月1日現在

学校	日付	科目	参加人数
鴨田小	6月1日	車いす	46
	6月8日	聴覚障害(手話・要約筆記)	48
	6月15日	視覚障害(点字・音訳・ガイドヘルプ)	48
栗島小	6月14日	聴覚障害(手話・要約筆記)	65
	7月6日	視覚障害(点字・ガイドヘルプ)	67
白木小	5月17日	車いす	48
	5月31日	聴覚障害(手話・要約筆記)	48
	6月17日	視覚障害(点字・ガイドヘルプ)	47
師勝東小	6月1日	車いす、聴覚障害(手話・要約筆記)、高齢者	42
	6月3日	視覚障害(点字・音訳・ガイドヘルプ)	42

〈中学校〉

学校	日付	科目	参加人数
白木中	6月9日	車いす、聴覚障害(手話・要約筆記)、点字、高齢者、発達障害等	121

※参加人数は、欠席等で多少前後します。

聴覚障害等

手話 要約筆記

発達障害等

高齢者

視覚障害

点字 ガイドヘルプ

車いす

音訳

「福祉のまちづくり推進援助事業」 公開プレゼンテーションを行いました。

6月4日(土)総合福祉センターもえの丘において、福祉のまちづくり推進援助事業に係る公開プレゼンテーションを行いました。

市内で地域福祉を推進する12団体が参加し、それぞれの活動について熱い思いを込めて説明していただきました。

審査の結果、12団体全てに助成金が交付されることになりました。有効適切に活用され、市内の地域福祉をますます推進していただけるものと期待しています。

【公開プレゼンテーション参加団体(敬称略)】

No	団 体 名	No	団 体 名
1	フレッシュ	7	徳重スクールガード
2	古井1・2・3町内会いきいきサロン	8	北名古屋市軟式野球連盟東支部審判部
3	六ツ師いきいきサロン	9	北小ボランティアクラブ
4	薬師寺高齢者いきいきカラオケサロン	10	母の会
5	ピッカブー隊	11	六ツ師協働隊
6	徳重あいさつパトロール隊	12	尾張健康友の会 北名古屋支部 地域福祉委員会

公開プレゼンテーションの様子



ピッカブー隊



北小ボランティアクラブ



母の会



六ツ師協働隊



支部社協活動予定(10月～12月)

お住まいの地域での活動には是非ご参加ください。

鹿田支部

第2回福祉のつどい

11月13日(日)
憩いの家さかえ荘

若宮支部

ふれあい秋祭り
(子どもお獅子巡行)

10月8日(土)
若宮全域



熊之庄支部

第34回福祉のつどい

11月5日(土)
総合福祉センターもえの丘

第28回ほのほの会

11月27日(日)
東公民館

片場支部

ふれあい集会

10月2日(日)
片場公民館

もみじ会

10月23日(日)
片場公民館

久地野支部

ふれあい集会

10月16日(日)
久地野公民館

二子支部

作品展

10月2日(日)
二子集会所、神明社

なかよし会

10月下旬
二子公民館、各戸

ふれあい集会

11月27日(日)
ふたば荘

薬師寺支部

演芸大会

11月6日(日)
薬師寺公民館

第27回薬師寺
チャリティーゴルフ大会
11月16日(水)
日吉ハイランド倶楽部

加島支部

ふれあいしめ縄作り

12月11日(日)
加島集会所

岡支部

ふれあい秋祭り

10月8日(土)・9日(日)
岡第1遊園地

沖村支部

秋祭り

10月1日(土)・2日(日)
日吉神社

餅つき大会

12月4日(日)
日吉神社

中之郷支部

なかよし文化祭

10月29日(土)
中之郷公会堂



北野支部

北野ファミリーふれあい祭

10月2日(日)
北野児童遊園

法成寺支部

長寿者・子供ふれあい祭

10月16日(日)
法成寺公会堂

徳重支部

徳重敬老事業

11月6日(日)
徳重公会堂

弥勒寺支部

クリスマス会

12月22日(木)
弥勒寺集会場

※日程等は予定のため、変更になる場合があります。詳しくは地域の回覧等でご確認ください。



講座等のお申込み、お問い合わせは… 社協 本所

■TEL / 25-8500 ■FAX / 25-1911
■E-mail: fukushi@kitanagoya-shakyo.jp

※受付時間は午前8時30分
から午後5時15分まで。

※土、日、休日は受付できま
せんのでご了承ください。

平成27年度 社会福祉協議会 決算報告

収入 495,975千円

支出 423,264千円

次年度繰越額 72,711千円

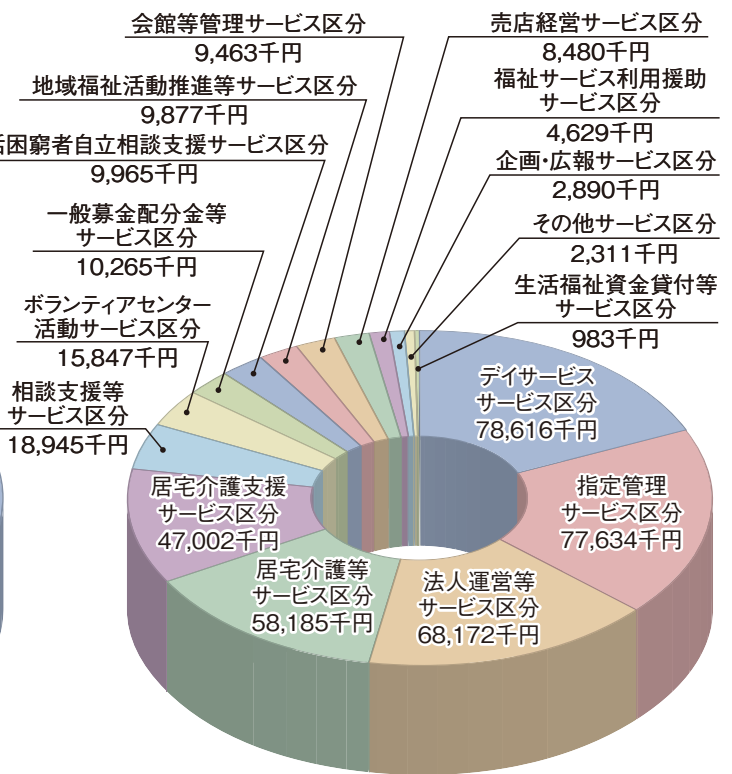
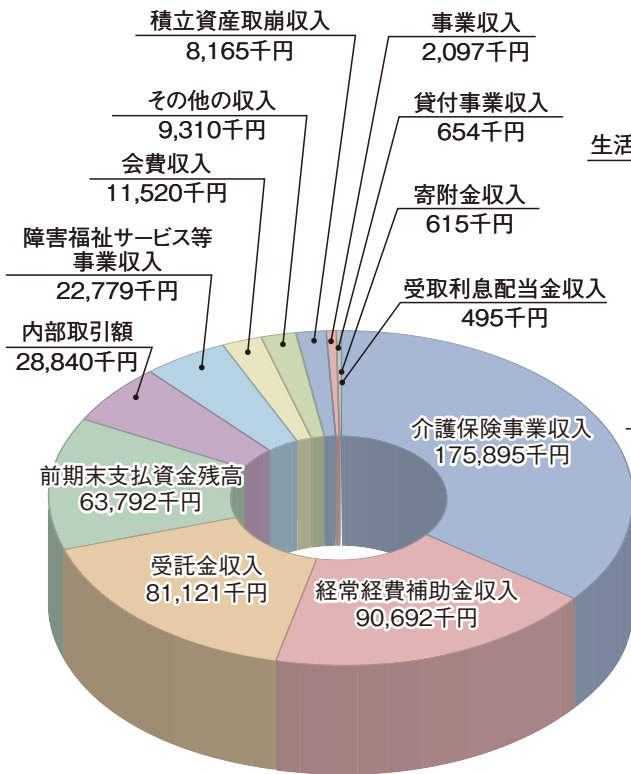

社協は、市民の皆さんからご協力いただいた会費や共同募金の配分金等を財源として、地域の皆さんが笑顔で暮らせるよう、様々な福祉事業に取り組んでいます。

こんなことはありませんか？

お出かけに車椅子や車椅子でも乗れる車を使いたいな。
→福祉機器貸出事業



ひとり暮らしのおばあちゃんの安否確認ができればいいのに。
→在宅ひとり暮らし高齢者牛乳等無料配達事業



病院に行きたいけど交通手段がないの。
→移送サービス事業



相続等の問題を相談できるところが近くにあるといいんだけど。
→法律相談事業
→司法書士相談事業



その他、母子父子家庭等へのバースデイカードのプレゼント、在宅なたきり高齢者への紙おむつ等の支給、ひとり暮らし高齢者ふれあい昼食会の開催、ボランティア育成のための各種講座の開催、市内小中学校での福祉実践教室の開催、視覚障害のある方への広報等の音訳・点訳の実施、福祉サービスの利用援助等、様々な活動をしています。

もえの丘トピックス (5月~7月)

もえの丘ふれあいアトリウムにおいて、演奏、作品展示などを開催しました。



Rememberタカシとその仲間たち コンサート



葵ゆうか コンサート



江口太一 コンサート



快宴隊 コンサート

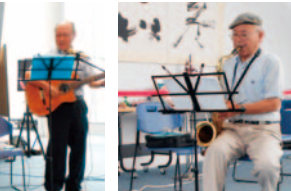

加藤九一 コンサート

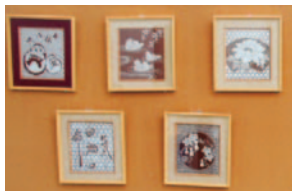

伊勢型紙切り絵 作品展

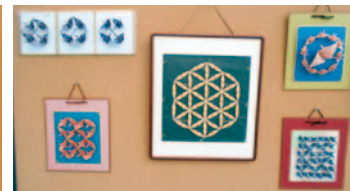

折り紙(連鶴) 作品展



ちぎり絵サークル「ひなげし」 作品展



デジカメクラブ 作品展

コンサート等の予定

※予定は急遽変更になる場合がありますのでご了承ください。

加藤九一コンサート(歌謡曲のテナーサクソ演奏) ……………	毎月第1・3火曜日	午後2時～3時
Rememberタカシとその仲間たちコンサート (オカリナ&ギターと女声コーラス) ……………	毎月第2水曜日	午後2時30分～3時30分
葵ゆうかコンサート (シャンソンのピアノ弾き語り) ……………	毎月第2木曜日	午前11時～11時30分
江口太一コンサート (ギター弾き語り) ……………	毎月第3水曜日	午前10時30分～11時30分
快宴隊コンサート (ハーモニカとギター弾き語り) ……………	毎月月末ごろ	午後2時～3時

総合福祉センターもえの丘は、市内在住、在学、在勤の方ならどなたでもご利用できます。また、演奏や作品の展示をしていただける方を随時募集しています。皆様のご来館をお待ちしております。

ご存知ですか?

総合福祉センターもえの丘では、郵便切手、収入印紙、はがき、レターパックの販売をしています。是非ご利用ください。



10月から**年賀はがき**の予約が始まります。お世話になったあの方へ年賀状を送りませんか。予約のお申込みは、「もえの丘」へお願いします。

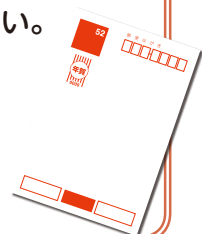

香典返しの一部を福祉のために役立ててみませんか・・・

香典のお返しを北名古屋市の福祉の財源としてご寄附いただきました方には、社会福祉協議会会長名を入れた礼状を印刷させていただきます。



平成〇年〇月

社会福祉協議会
会長 高柳利浩

拝啓 皆様方におかれましては益々御清祥のこととお慶び申し上げます

日頃社会福祉に何かと御高配を賜り厚くお礼申し上げます

さてこの度、様より御香典の一部を社会福祉事業に役立てていただきましたこと、御意志により多額の御寄付を賜りました御遺族の社会福祉に対する御理解を深く感謝申し上げますとともに皆様方の御芳情に伝えるべく今後とも福祉事業に一層精進してまいりますこと存じます

ここに御遺族の御芳志を報告しお礼の御挨拶とします

敬具

平成〇年〇月

喪主 親族一同

拝啓 皆様益々御清祥のこととお慶び申し上げます

先般、亡〇〇の葬儀に際しましては御多忙のところ御会葬賜り御香典ならびに御丁寧なる御供物をいただきましたこと誠にありがとうございました

つきましては忌明けに当たり親しく拝顔の上御挨拶申し上げます

ろでございませが略儀ながら書中をもちましてお礼申し上げます

なお皆様から賜りました御芳志の一部を勝手ながら社会福祉事業資金として北名古屋市社会福祉協議会に寄付いたしましたことお礼にさせていただきますので御了承くださいますようお願い申し上げます

敬具

礼状の例

介護に関する相談に応じます!

介護が必要になった方が、住み慣れた自宅で、可能な限り自立した生活を送れるよう、どんなサービスを使ったらよいかを、ご本人やご家族と一緒に考えて、必要なサービスを利用するお手伝いをします。

例えば

退院後の生活に不安がある



デイサービス・通所リハビリ・
ホームヘルパー・訪問リハビリ・
福祉用具・住宅改修等を利用する。

例えば

自宅でお風呂に入れない



デイサービス・通所リハビリ・
ホームヘルパー・訪問入浴・
住宅改修等を利用する。

必要なサービスの **紹介・調整** をします。

居宅介護支援事業所 もえの丘 ☎26-2725

まずは
お電話ください!



介護事業職員募集中!!

介護事業では、デイサービス介護職員・ケアマネジャー・登録ヘルパーを募集しております。

詳しくは、社協ホームページをご覧ください
ただか、担当者までお電話ください。

北名古屋市社協



デイサービス介護職員



利用者様と一緒に

笑顔の花を

咲かせませんか?



※経験がなくても大丈夫!!

ケアマネジャー

資格はあるけど、
経験がない…



未経験でも
親切丁寧に
指導しますので、
大丈夫!

登録ヘルパー

そこのあなた!

空いている時間を
使って、あなたの
資格を地域で
活かして
みませんか?



総合福祉センターもえの丘 ☎26-2888 (担当:小川・戸川)

愛の窓

みなさまの善意ありがとうございました

月	寄附者氏名	寄附内容
6月	匿名様	金 3,200円
	匿名様	金 500円
	匿名様	金 10,000円
	天野陶芸クラブ様	金 11,500円
7月	匿名様	金 2,950円
	匿名様	金 500円
	(有)若林美装様	金 300,000円
	匿名様	金 3,684円

月	寄附者氏名	寄附内容
8月	匿名様	金 5,250円
	匿名様	金 500円

※寄附者のお名前掲載につきましては、ご本人の了解を得ております。



販売コーナー

— あかつき共同作業所 —

- ◆日 時／毎週金曜日
午前10時30分～正午
- ◆場 所／総合福祉センターもえの丘
1階 アトリウム
- ◆販売品／パン



— にしはるひまわり作業所 —

- ◆日 時／毎週火曜日～日曜日
午前9時～午後9時
- ◆場 所／陽だまりハウス
- ◆販売品／クッキー



◆また、あかつき共同作業所、にしはるひまわり作業所、セルフしかつで作られたクッキーを総合福祉センターもえの丘1階の喫茶 もえの丘でも販売しています。

時間／午前9時～午後5時 定休日／毎月第3日曜日 ※都合により変更になる場合があります。

※環境保護のため、マイバック持参
にご協力ください。

■ 場 所／総合福祉センターもえの丘 東側

■ 時 間／午前8時30分～
(商品がなくなり次第終了)

■ 開 催 日／毎月第1日曜日
10月2日(日)
11月6日(日)
12月4日(日)

■ 時 間／午前10時～正午

■ 場 所／児童センターきりり

もえの丘青空市場

新鮮な野菜等を
安価で販売しています。



■ 開 催 日／毎月最終日曜日
10月30日(日)
11月27日(日)
12月25日(日)

■ 場 所／総合福祉センターもえの丘
2階 ボランティア専用室

■ 時 間／午前10時～午後3時

■ 開 催 日／毎月第1日曜日
10月2日(日)
11月6日(日)
12月4日(日)

■ 場 所／総合福祉センターもえの丘
ボランティアが壊れたおもちゃを
修理します。

おもちゃ病院

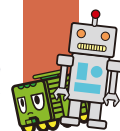

秋もお楽しみクイズ

ディズニー切手シート 520円分 20名様プレゼント!

ご存知でしょうか？

平成28年4月1日に「障害者差別解消法」が施行されました。

チョッと分かりにくい言葉かも知れませんが、この法律は、役所やお店などが障害のある人を、正当な理由なく、障害があることで差別することを禁止したものです。

また障害がある人から社会の中にあるバリア(障害)を取除くよう対応の意思が求められたら、出来るだけ対処に努めることが**合理的配慮の提供**です。

問題

大きな栗の木に漢字一文字が入った栗がありますね。それぞれの栗と、根っここの栗一文字で、二文字の言葉になります。根っこの栗(?)は何という漢字か、教えてね。小さな子どもたちは、家族の方に**助**けてもらってね。

ヒント

- ① 答は「じょ」と読むよ!
- ② 社協だよりのどこかに漢字二文字が...
- ③ 障害のある人もない人も共に**助**け合おう!
- ④ たとえば



『何か、お手伝いしましょうか?』は誰でも、すぐできる心のバリアフリーです。さあ、始めましょう!

☆☆応募方法☆☆

応募はハガキ・FAX・メールでお願いします。
 答え・氏名・住所・年齢・職業・感想を書いてお送りください。
 *いただきました個人情報は他に使用することは一切ありません。
 *当選者発表は商品の発送をもってかえさせていただきます。

《応募先》

〒481-0033 北名古屋市西之保藤塚93番地
 北名古屋市社会福祉協議会本所「お楽しみクイズ」係
 FAX 25-1911
 E-mail fukushi@kitanagoya-shakyo.jp

応募締切 10月末日

〈多数の場合は抽選〉



お問い合わせは
 社会福祉協議会へ

このページは「すまいる編集委員」が作成しました。