



2018.10月号 vol.51

発行

平成30年10月1日
社協だより第51号

社会福祉法人
北名古屋市社会福祉協議会
〒481-0033
北名古屋市西之保藤塚93番地

TEL 25-8500

ホームページアドレス
<http://www.kitanagoya-shakyo.jp>

北名古屋市社協 検索

すまいる

支えあい・笑顔で暮らすまちづくり

赤い羽根共同募金運動が始まります ～じぶんの町を良くするしくみ～



北名古屋市社協
マスコットキャラクター「にこりん」

募金期間

10月1日
から
12月31日



赤い羽根共同募金



各種ウェブは赤い羽根共同募金会を運営しています。

©L5/YWP・TX

誰かのためにと募金したら、
じぶんたちの町のための募金でもありました。
町のみんなで集めた
募金は、じぶんの町を
良くする活動に
使われています。
今年も、赤い羽根
共同募金にご協力
お願いいたします。



共同募金シンボルキャラクター
愛ちゃんと希望くん
©中央共同募金会

目次

- 小規模保育所「にこりん」……………2
- 生活支援体制構築事業等……………7
- ふれあい昼食会案内等……………3
- 社協サービス案内等……………8
- 障害者スポーツ交流大会参加者募集等……………4
- 決算報告等……………9
- 夏期福祉体験教室報告等……………5
- 介護サービス事業等……………10
- 福祉のまちづくり推進援助事業
公開プレゼンテーション報告……………6
- 愛の窓(寄附紹介)等……………11
- 編集委員のページ……………12

*社協だよりは、皆様から寄せられた社協会費の一部で作成しています。

笑顔でつなぐ地域福祉

北名古屋市社協小規模保育所「にこりん」の様子

日当たりの良い明るい保育室は元気いっぱい!

アットホームな雰囲気の中、経験豊かな保育士が一人ひとりの気持ちを受け止め、寄り添いながら、愛情いっぱい、真心込めた保育を行います。

年齢や発達に合った遊びが展開され、人との関わりの中でさまざまな事を学べるよう、集中力・探究心を培う絵本の読み聞かせやリトミックにも力を入れています。



保護者に寄り添って安心してご利用いただける保育所を目指しています。

ゆったり のんびり にこにこ
子ども一人ひとりを大切に
子どもの月齢・発達に合わせた保育!



7 4

小規模保育所「にこりん」 保育士を大募集中!!

所在地：北名古屋市北野八竜前12番地

対象児童：0歳児～2歳児 定員19名

保育時間：午前7時30分～午後7時30分

時給：1,100円

(早朝・延長時間帯:

時給1,200円)

☆明るく元気な方
保育士資格取得
勤務時間は応相談



1 7



お食事会のお知らせです



♪ ふれあい昼食会です ♪

北名古屋市では、市内の2か所でおおむね75歳以上のひとり暮らしの方を対象に昼食会を開催しています。

西地区と東地区に分けて開催をしており、西地区はボランティア団体「ふれあいの会」と社協、東地区はボランティア団体「麦の会」が実施しています。

おいしい手作りのご飯や楽しいレクリエーションなどを用意しています。

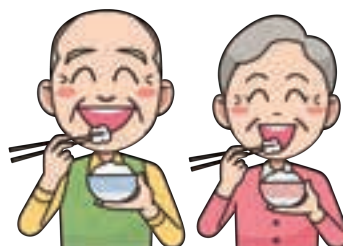

**おいしい食事と楽しい時間を過ごせるとあって大盛況です。
参加希望の方は社協までご連絡ください!**



いっしょに手伝いをしてくれる
ボランティアさんも募集しています!!
和気あいあいと楽しく料理をしたり、
レクリエーションを考えましょう!



書き損じはがき待ってるワン



社協では、「介助犬育成」の応援をしています。
介助犬訓練センターの通信費に役立つように「書き損じはがき」を集めています。

社協の窓口へ届けてください。ご協力お願いいたします。

お申込み、お問い合わせは…社会福祉協議会 本所
 ■TEL / 25-8500 ■FAX / 25-1911
 ■E-mail fukushi@kitanagoya-shakyo.jp
※受付時間は午前8時30分から午後5時15分まで ※土、日、休日は受付できませんのでご了承ください。



「平成30年度障害者スポーツ交流大会」 参加者募集

社協では障害のある方の体力等の向上やボランティア等の地域支援者との交流のため、今年度も障害者スポーツ交流大会を開催します。

実行委員さんとともに、皆様楽しんでいただけるような企画を準備しておりますので、是非ご参加ください。

また、当日の大会運営にご協力いただけるボランティアさんも随時募集しています。

【日 時】 11月10日(土)

午前10時～午後0時30分

【場 所】 総合体育館 2階 アリーナ

【参加資格】 市内在住・在勤で、障害のある小学生以上の方

【申 込 み】 申込書(ホームページでダウンロードをしていただくか社協等で配布します)にご記入のうえ、
10月26日(金)までにお申込みください。

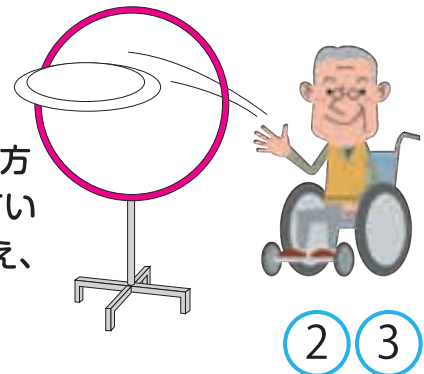

こんな講座を開催しました!

皆様にいろいろな体験をしていただけるよう、ボランティア講座を行っています。小学生から大人までたくさんの方が参加し、楽しく学ばれています。

次は「こんなことを学んでみたい」「こんなことをみんなに知ってほしい」等のご意見もお待ちしています。皆様とより良い講座を目指していきます。



手作りのホワイトボードを使うと、耳の聞こえにくい人との話しも楽しく弾む

聞こえのサポート教室



音訳ボランティア養成講座



手話体験教室

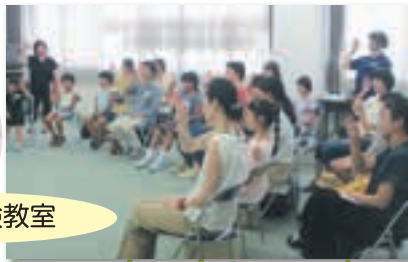

情報を声で伝える、書いて伝える、ゆびや動作で伝える…。わたしたちができることはたくさんあるのね!



夏期福祉体験教室を行いました。

8月30日(木)市内中学校6校から24名が参加し、身近な福祉について学ぶ「夏期福祉体験教室」を行いました。

長久手市にある介助犬総合訓練センター～シンシアの丘～で、障害のある方の手助けのために特別な訓練を受けている介助犬について学び、北名古屋キャラバン隊陽だまりのみなさんから、体験しながら発達障害等について学びました。

最後は、共同募金についてのビデオ鑑賞等をし、共同募金の大切さを知っていただくことができました。



社会福祉法人日本介助犬協会
総合訓練センター(長久手市)にて



北名古屋キャラバン隊
陽だまりさんによる発達障害等講習



共同募金の大切さについて
知っていただく時間

8

～ともに生きる～福祉実践教室

市内小中学校において、障害等への正しい理解と福祉の向上を目的に、福祉実践教室を開催しています。講師・ボランティアの皆様にご協力をいただきながら、これまでに市内小中学校7校で開催しました。小さな気づきから思いやりの心を育む福祉実践教室を今後も進めて行きます。



困っている人がいたら
声をかけようね!



「福祉のまちづくり推進援助事業」 公開プレゼンテーションを行いました。

6月9日(土)総合福祉センターもえの丘において、福祉のまちづくり推進援助事業に係る公開プレゼンテーションを行いました。

市内で地域福祉を推進する13団体が参加し、それぞれの活動について熱い思いを込めて説明していただきました。

審査の結果、13団体全てに助成金が交付されることになりました。有効適切に活用していただき、市内の地域福祉をますます推進していただけるものと期待しています。

【公開プレゼンテーション参加団体(敬称略)】

| No | 団 体 名 | No | 団 体 名 |
|----|---------------------------|----|-----------------------|
| 1 | 尾張健康友の会 北名古屋支部 地域福祉委員会 | 7 | 母の会 |
| | | 8 | ピッカブー隊 |
| 2 | 北小ボランティアクラブ | 9 | フレッシュ |
| 3 | 北名古屋市軟式野球連盟 東支部審判部 | 10 | 平田寺こども食堂 |
| | | 11 | 六ツ師いきいきサロン |
| 4 | 劇団福祉座 | 12 | 六ツ師協働隊 |
| 5 | 徳重あいさつパトロール隊 | 13 | 薬師寺高齢者いきいき カラオケサロン |
| 6 | 徳重スクールガード | | |

公開プレゼンテーションの様子

3



開 会



平田寺子ども食堂



六ツ師いきいきサロン



交流会会場

平成30年度より北名古屋市社会福祉協議会に 生活支援コーディネーターが、配置されました。

生活支援コーディネーターとは？

「地域で暮らす方の困りごと」と「支援する人・サービス」をつなげていく取り組みをしています。地域で暮らす方が、いつまでも住み慣れた地域で、自分らしく過ごしていけることができるように、皆さんと一緒に地域作りを進めていきます。

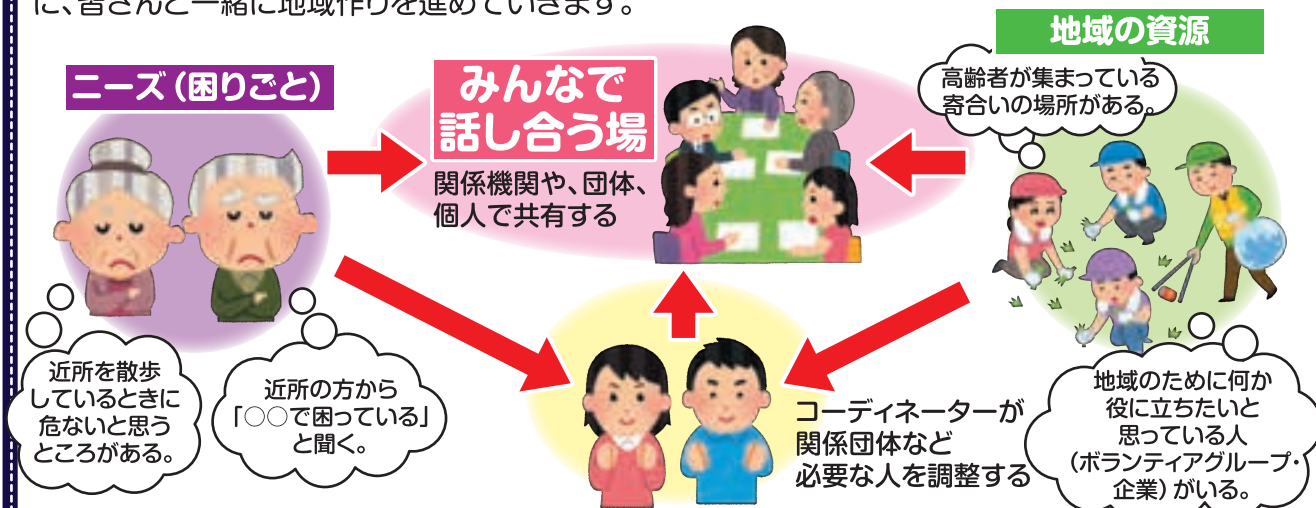

問合せ:北名古屋市社会福祉協議会 地域福祉係
生活支援コーディネーター 阿部

※生活支援コーディネーターは平成30年度より北名古屋市の委託を受け、北名古屋市社会福祉協議会に配置されました。

| 平成30年度 北名古屋市社会福祉協議会 支部社協行事予定 | | | | |
|------------------------------|-------------|--------|-----|----------------|
| 日付 | 時間 | 会場 | 支部 | 名称 |
| 10月 7日(日) | 9:30 | 北野児童遊園 | 北野 | 北野ファミリーふれあいまつり |
| 10月13日(土)・14日(日) | 10:00 | 日吉神社 | 岡 | ふれあい秋まつり |
| 10月14日(日) | 10:00 | 中之郷公会堂 | 中之郷 | こども太鼓 |
| 10月14日(日) | 10:00~12:00 | 西新町公会堂 | 西新町 | 西新町なかよし祭 |
| 10月14日(日) | 9:30 | 久地野公民館 | 久地野 | ふれあい会 |
| 10月21日(日) | 10:00~16:00 | 法成寺公会堂 | 法成寺 | 長寿者と子供ふれあい祭り |
| 10月27日(土) | 10:00 | 中之郷公会堂 | 中之郷 | なかよし文化祭 |
| 10月28日(日) | 9:00 | | 久地野 | 一人暮らし高齢者慰労 |
| 11月 4日(日) | 14:00~15:20 | 徳重公会堂 | 徳重 | 徳重敬老事業 |
| 11月10日(土) | 13:00 | もえの丘 | 熊之庄 | 第38回福祉のつどい |
| 11月11日(日) | 13:00 | さかえ荘 | 鹿田 | 第2回福祉のつどい |
| 11月17日(土) | 13:30 | 薬師寺公民館 | 薬師寺 | 薬師寺演芸大会 |
| 11月25日(日) | 11:00 | 東公民館 | 熊之庄 | 第32回ほのぼの会 |
| 11月25日(日) | 11:00 | ふたば荘 | 二子 | ふれあい集会 |
| 12月 9日(日) | 9:00~11:00 | 加島集会所 | 加島 | ふれあいしめ縄作り |

※日程等は予定のため、変更になる場合があります。詳しくは地域の回覧等でご確認ください。 平成30年8月1日現在

社協サービス案内

社協は、市民の皆様からご協力いただいた会費や共同募金の配分金等を財源として、地域の皆様が笑顔で暮らせるよう、様々な地域福祉活動に取り組んでいます。

●●●●● こんなことありませんか? ●●●●●

お出かけに
車椅子を使いたい!

→福祉機器貸出事業



ひとり暮らしのおじいさん
おばあさんの安否確認を
してほしい

→在宅ひとり暮らし
高齢者牛乳等
無料配達事業



病院や公共施設に行きたいけど
交通手段がない

→移送サービス事業



相続等の問題を
相談したい

→法律相談・
司法書士相談・心配ごと相談



その他にも

母子父子家庭等へのバースデイカードのプレゼント、ひとり暮らし高齢者ふれあい昼食会の開催、ボランティア育成のための各種講座の開催、市内小中学校での福祉実践教室の開催、視覚障害のある方への広報等の音訳・点訳の実施、福祉サービスの利用援助等、様々な活動をしています。



募金ができる自動販売機の設置をお願いします

ジュースを買ったついでに「募金できる」自動販売機です。

この自動販売機の大きな特徴は、買った金額の一部が赤い羽根共同募金に寄附されることです。

自動販売機なので24時間利用可能。飲料の補充などの管理は指定業者がおこなうため、運営に手間を取らせません。

自動販売機の電気使用料金だけで設置ができるため、病院、公共施設など現在、全国で900か所以上設置されています。お問い合わせは社協まで。

設置するだけで「できる社会貢献!!」
会社のオフィス、工場、
学校などでも利用できます。
ご協力お願いいたします。



平成29年度 社会福祉協議会 決算報告

収入 573,191千円

支出 508,363千円

次年度繰越額 64,828千円

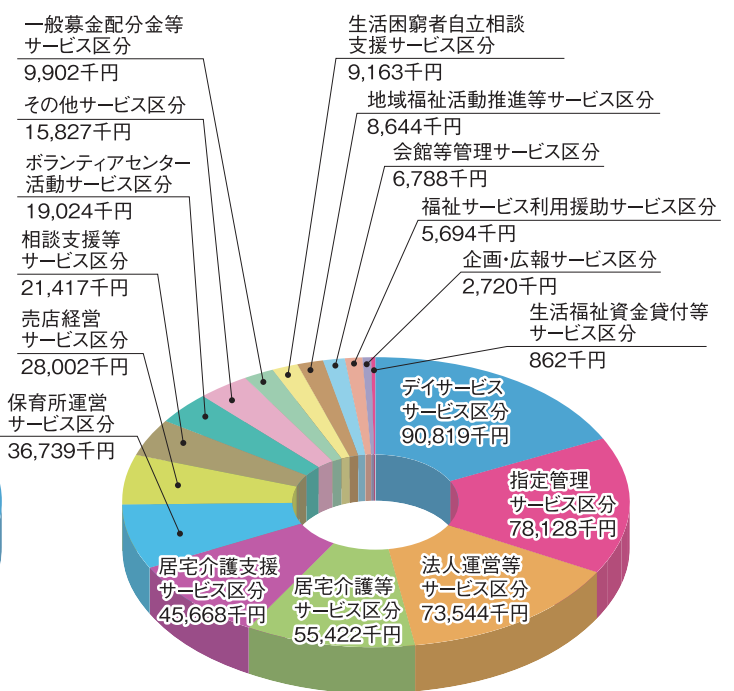
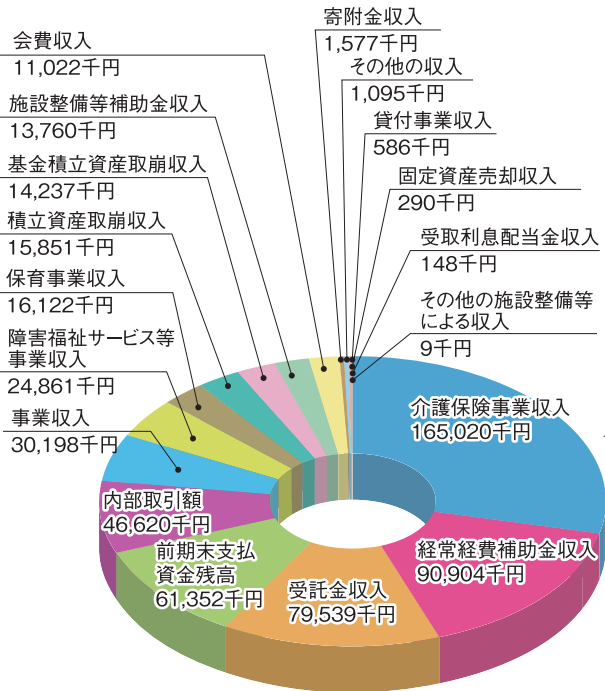

年賀はがき予約開始 総合福祉センターもえの丘では、郵便切手、収入印紙、はがき、レターパックの販売をしています。ぜひご利用ください。

ご存知ですか? 10月から**年賀はがき**の予約が始まります。お世話になったあの方へ年賀状を送りませんか。予約のお申込みは、「もえの丘」へお願いします。

香典返しの一部を福祉のために役立ててみませんか…

香典のお返しを北名古屋市の福祉の財源として社協にご寄附いただきました方には、社協会長名を入れた礼状を印刷させていただきます。

平成○年○月

社会福祉協議会 会長 高柳利清

拝啓 皆様方におかれましては益々御清祥のこととお慶び申し上げます。日頃社会福祉に何かと御高配を賜り厚くお礼申し上げます。さてこの度、様より御香典の一部を社会福祉事業に役立てていただきましたこと、御意志により多額の御寄付を賜りました。御遺族の社会福祉に対する御理解を深く感謝申し上げますとともに、皆様方の御芳情に込めるべく今後とも福祉事業に一層精進してまいりますこと存じます。ここに御遺族の御芳志を報告しお礼の御挨拶とします。

敬具

平成○年○月

費主 親族一同

敬具

拝啓 皆様方御清祥のこととお慶び申し上げます。先般亡○の葬儀に際しましては御多忙のところ御会葬賜り御香典ならびに御丁寧なる御供物をいただきまして誠にありがとうございました。つきましては忌明けに当たり親しく拝顔の上御挨拶申し上げます。なお皆様から賜りました御芳志の一部を勝手ながら社会福祉事業資金として北名古屋社会福祉協議会に寄付いたしました。お礼にさせていただきますので御了承ください。ようお願い申し上げます。

礼状の例

お申込み、お問い合わせは…社会福祉協議会 本所

TEL / 25-8500 FAX / 25-1911

E-mail fukushi@kitanagoya-shakyo.jp

※受付時間は午前8時30分から午後5時15分まで ※土、日、休日は受付できませんのでご了承ください。

介護に関することは

社協のケアマネジャーにご相談ください

介護が必要になった方が、住み慣れた自宅で、可能な限り自立した生活を送れるよう、どんなサービスを使ったらよいかを、ご本人やご家族と一緒に考えて、必要なサービスを利用するお手伝いをします。

例えば…

退院後の生活に不安がある



デイサービス・通所リハビリ・ホームヘルパー・訪問リハビリ・福祉用具・住宅改修等を利用する。



自宅でお風呂に入れない



デイサービス・通所リハビリ・ホームヘルパー・訪問入浴・住宅改修等を利用する。



居宅介護支援事業所もえの丘 ☎26-2725

ケアマネジャー募集中!

・未経験でも懇切丁寧に指導します。・詳しくはホームページの“介護サービス”をご覧ください。



もえの丘トピックス (5月~7月)

もえの丘ふれあいアトリウムにおいて、演奏、作品展示などを開催しました。



加藤九一 コンサート



葵ゆうか コンサート



江口太一・山田玲碧 コンサート



快宴隊 コンサート



小田妙子&アルプホルン コンサート



デジカメクラブ 作品展

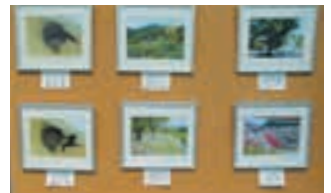

コンサート等の予定

※予定は急遽変更になる場合がありますのでご了承ください。

| | | |
|-----------------------------------|-----------|-----------------|
| 加藤九一コンサート (歌謡曲等のテナーサクソ演奏) …… | 毎月第2火曜日 | 午後2時~3時 |
| 葵ゆうかコンサート (シャンソン) …………… | 毎月第2木曜日 | 午前11時~11時30分 |
| 江口太一・山田玲碧コンサート (ギター弾き語り) …… | 毎月第3水曜日 | 午前10時30分~11時30分 |
| 快宴隊コンサート (ハーモニカとギター弾き語り) …… | 毎月月末ごろ | 午後2時~3時 |
| 小田妙子&アルプホルンコンサート (うた・アルプホルン演奏) …… | 偶数月の第1金曜日 | 午後2時~3時 |

総合福祉センターもえの丘は、市内在住、在学、在勤の方ならどなたでもご利用できます。また、演奏や作品の展示をしていただける方を随時募集しております。皆様のご来館をお待ちしております。



皆様の善意ありがとうございました



| 月 | 寄附者氏名 | 寄附内容 |
|----|----------------------|-----------|
| 6月 | 匿名様 | 金 500円 |
| | 匿名様 | 金 1,700円 |
| | 匿名様 | 金 500円 |
| | 師勝ハッピーハートフォークダンスクラブ様 | 金 33,943円 |
| 7月 | 匿名様 | 金 7,200円 |
| | 匿名様 | 金 500円 |

| 月 | 寄附者氏名 | 寄附内容 |
|----|-------|----------|
| 8月 | 匿名様 | 金 500円 |
| | 匿名様 | 金 5,900円 |

※寄附者氏名の掲載につきましては、ご本人の了解を得ております。



2 3



北名古屋市社協だより「すまいる」4月号「春のお楽しみクイズ」にたくさんのご応募、そして嬉しいコメントを有難うございました。(一同大喜びです!)
すでに当選者の方々には図書券を送らせていただきました。

答

さくら

10月号のクイズにも
“トライ”してね!

販売コーナー

市内の授産施設等の障害のある方々が心を込めて作った品物などを販売しています。

— あかつき共同作業所 —

- ◆日時/毎週金曜日
午前10時30分～正午
- ◆場所/総合福祉センターもえの丘
1階 アトリウム
- ◆販売品/パン

— にしはるひまわり作業所 —

- ◆日時/毎週火曜日～日曜日
午前9時～午後9時
- ◆場所/陽だまりハウス
- ◆販売品/クッキー

◆また、あかつき共同作業所、にしはるひまわり作業所、セルフしかつで作られたクッキーを総合福祉センターもえの丘1階の喫茶 もえの丘でも販売しています。
時間/午前9時～午後5時 定休日/毎月第3日曜日

※都合により変更になる場合があります。



おもちゃ病院

ボランティアさんが壊れたおもちゃを治療します。

— 北名古屋市おもちゃ病院 —

■開催日/毎月第1日曜日

10月7日(日)

11月4日(日)

12月2日(日)

■時間/午前10時～午後3時

■場所/総合福祉センターもえの丘
2階 ボランティア専用室

— 北名古屋市おもちゃ西病院 —

■開催日/毎月最終日曜日

10月28日(日)

11月25日(日)

12月23日(日)

■時間/午前10時～正午

■場所/児童センターきざり

もえの丘青空市場



新鮮な野菜等を
安価で販売しています。

■開催日/毎月第1日曜日

10月7日(日)

11月4日(日)

12月2日(日)

■時間/午前9時～

■場所/総合福祉センターもえの丘
東側

(商品がなくなり次第終了)

※環境保護のため、マイバッグ持参に
ご協力ください。

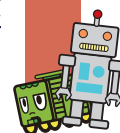

秋もお楽しみクイズ

図書カード500円分 20名様 プレゼント!



9~11月は祝日がいっぱい!

9月〇〇日 第3月曜

敬老の日

10月〇日 第2月曜

体育の日

11月〇日

文化の日

9月〇〇日

問 題

11月〇〇日

秋分の日

今年の9・10・11月の祝日の日にちを合計してね。すると～その数字がちょっと読み方を変えると、なんと～秋の果物になります。さあ、答えは?

勤労感謝の日

〇〇 + 〇〇 + 〇 + 〇 + 〇〇 = 〇〇

ヒント

- ①家のカレンダーをよ～く見てね。
- ②社協だよりのどこかにヒントと答が…

答



ひらがなでも
カタカナでもOK

☆☆応募方法☆☆

応募はハガキ・FAX・メールでお願いします。
 答え・氏名・住所・年齢・職業・感想を書いてお送りください。
 ＊いただきました個人情報は他に使用することは一切ありません。
 ＊当選者発表は商品の発送をもってかえさせていただきます。

《応募先》

〒481-0033 北名古屋市西之保藤塚93番地
 北名古屋市社会福祉協議会本所「お楽しみクイズ」係
 FAX 25-1911
 E-mail fukushi@kitanagoya-shakyo.jp

応募締切 10月末日
 〈多数の場合は抽選〉

編集委員
 募集

お問い合わせは
 社会福祉協議会へ

このページは「すまいる編集委員」が作成しました。

笑顔でつなぐ地域福祉