



2020.10月号 vol.59

支えあい・笑顔で暮らすまちづくり

# すまいる

発行

令和2年10月1日  
社協だより第59号

社会福祉法人  
北名古屋市社会福祉協議会  
〒481-0033  
北名古屋市西之保藤塚93番地

TEL 25-8500

ホームページアドレス  
<https://kitanagoya-shakyo.jp>

北名古屋市社協  検索

募金期間

## 10月1日 から

誰かのためにと、思っただけで募金をしたら、  
じぶんたちの町のための募金でもありません。  
町のみならず集めた募金は、  
じぶんの町を良くする活動に使われています。  
今年も、赤い羽根共同募金にご協力お願いいたします。



北名古屋市社協  
マスコット「にこりん」

あなたは一人じゃない。

支える人がいて、支えられる人がいる。  
「助け合う」という言葉は、とても温かい言葉だと思います。  
そこには「人」がいて、「人」がいる。  
決して一人じゃない。一人は支えない。  
「繋がるときはお互いさま」の精神から生まれた赤い羽根の募金活動。  
世の中の、誰もがしんどい今こそ、そのチカラを發揮するときです。  
意気あるお金・募金のチカラ。

### 赤い羽根共同募金

赤い羽根共同募金運動が始まります  
じぶんの町をよくする仕組み



共同募金シンボルキャラクター  
愛ちゃんと希望くん  
©中央共同募金会

## 目次

- 新型コロナウイルスに係る社協の主な支援活動“報告” … 2
- 小規模保育所にこりんの活動紹介 … 3
- 社協マスコットキャラクター「にこりん」に  
友達ができました! … 4
- 北名古屋市の飲食店を応援しよう! … 5
- 地域支え合い推進員(生活支援コーディネーター)の活動報告 … 6
- 支部社協活動予定 … 7
- 社協サービス案内等 … 8
- 決算報告等 … 9
- デイサービスセンターもえの丘紹介等 … 10
- 愛の窓(寄附紹介)等 … 11
- 編集委員のページ … 12

\*社協だよりは、皆さまから寄せられた社協会費の一部で作成しています。

### 笑顔でつなぐ地域福祉

# 新型コロナウイルスに係る社協の主な支援活動`報告、

## ◇新型コロナウイルスの影響により生計の維持が困難になった方の支援◇

一時的な生活費を援助するための「緊急小口資金貸付」「総合支援資金貸付」、家賃を援助するための「住居確保給付金」に係る相談対応や申請受付を行いました。

申請受付件数(令和2年8月31日現在)

|         |      |
|---------|------|
| 緊急小口資金  | 246件 |
| 総合支援資金  | 48件  |
| 住居確保給付金 | 62件  |



## ◇手作りマスクの募集◇

手作りマスクを作成していただける方を募集し、出来上がったマスクを福祉施設へお届けしました。(19施設へ950枚)

### 手作りマスクの作成にご協力をいただいた皆様や材料を提供していただいた皆様(敬称略)

女性の会、ボランティアグループてのひら、オオサキメディカル株式会社、七彩工房、株式会社名西システム ※その他大勢の皆様にご協力をいただきました。

### 手作りマスクの配布先(敬称略)

尾張中部福祉の杜、特別養護老人ホーム五条の里、特別養護老人ホームあいせの里、しかつデイサービスセンター、グループホーム遊楽苑西春、グループホーム遊楽苑師勝、介護付き有料老人ホーム八幡の郷、有料老人ホーム水車の森、老人保健施設洋洋園、ユーライフメゾンみなみの風、愛の家グループホーム北名古屋徳重、グループホームいせ木、住宅型有料老人ホームふくろく、住宅型有料老人ホームウエルホームからん、住宅型有料老人ホームほっと広場彩陽館、小規模多機能型居宅介護遊楽苑九之坪、小規模多機能あったか倶楽部じゃがいも(サテライトを含む)、他1施設

## ◇市内飲食店の応援◇

テイクアウトや宅配をしている飲食店をリストにして、社協ホームページや社協だよりでPRしています。(5ページをご覧ください。)

## ◇社協会員募集の中止◇

新型コロナウイルスの感染拡大により、市民の皆様の暮らしに大きな影響が広がり、経済的に苦しんでいる方がたくさんおみえになることや、取りまとめにご協力をいただく地域の皆様の感染リスク等を踏まえ、今年度の募集を中止しました。

～新型コロナウイルスの感染拡大により、様々な市民生活に影響が出ていますが、本会は、今後も北名古屋市の地域福祉を推進し、各種支援活動を進めてまいりますので、引き続き、皆様のご支援ご協力をお願いいたします。～



# 小規模保育所にこりんの一日

**7:30** ● 早朝時間保育・順次登園・健康視察

自由遊び



**8:30** ● 標準時間保育・順次登園・健康視察

自由遊び (排泄・おむつ替え・手洗い)

**9:30** ● 排泄・おむつ替え・手洗い

● 体操



**9:40** ● 朝の会 (手洗い)

● おやつ



**10:00** ● 遊び (主活動)

**11:00** ● 給食準備 (排泄・おむつ替え・手洗い)

**11:20** ● 給食



**12:15** ● 着替え

(排泄・おむつ替え・手洗い)



**12:30** ● 午睡

**14:30** ● 目覚め (排泄・おむつ替え・手洗い)

**15:00** ● おやつ



**16:30** ● 夕方保育・順次降園

自由遊び (排泄・おむつ替え・手洗い)

**18:30** ● 延長保育

自由遊び (排泄・おむつ替え・手洗い)



**19:30** ● 降園



お申込み、お問い合わせは…社会福祉協議会 本所

■TEL / 25-8500 ■FAX / 25-1911

■E-mail [fukushi@kitanagoya-shakyo.jp](mailto:fukushi@kitanagoya-shakyo.jp)

※受付時間は午前8時30分から午後5時15分まで ※土、日、休日は受付できませんのでご了承ください。





# 北名古屋市社協 マスコットキャラクター「にこりん」に **友達**ができました!!



声を聴きたい方は右のQRコードにGO!  
声のボランティア「NeL」さんにご協力いただきました!  
これからも活動していただきますのでかわいい声をお楽しみに!

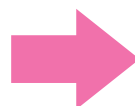

## 北名古屋市災害ボランティアセンターの運営において 北名古屋市と協定を締結しました。

令和2年5月1日北名古屋市と北名古屋市社会福祉協議会で災害ボランティアセンター設置・運営に関する協定を締結しました。

市内で発生した災害に対応して、市役所・社協そして北なごや防災ボランティアや災害関係団体と災害ボランティアセンターの設置・運営を行っていきます。

## 避難所運営ゲームを利用した勉強会に参加しました!!

北なごや防災ボランティアとも日ごろから情報交換を行っており、今回は避難所運営ゲーム (HUG) を行いました。

新型コロナウイルスによる感染症が発生している中でも災害は起こる可能性がありますので、災害ボランティアセンターにおける感染症対策についても話し合いを行いました。



災害ボランティアセンターについての講話を被災地への派遣経験がある職員が行いますので、講話を希望される方はお気軽にお問い合わせください (担当:安田)

# 北名古屋市の飲食店を

あなたの  
口コミが  
地域の  
ちから!



# 応援しよう!!

本会では、北名古屋市内の飲食店を応援しています。  
新型コロナウイルスによる感染症対策のために飲食店のお客様が少なくなっている現状を鑑み、北名古屋市の皆様から情報提供いただいた飲食店をまとめる事業を開始しています!

北名古屋市の皆さんから  
市内でテイクアウトや宅配  
をしている飲食店を教えてください!



リストにする!



社協のFacebookやホームページに記載する!



掲載は  
もちろん  
無料!

市内の隠れた名店が見つかるかも!  
週1のご褒美に!今だからこそテイクアウトを楽しもう!

| 店名                                 | キッチンなかむら                      | 鉄板 風土                                | 堀場屋                             |
|------------------------------------|-------------------------------|--------------------------------------|---------------------------------|
| TEL<br>住所<br>おすすめ                  | 25-3188<br>弥勒寺西1-135<br>ハンバーグ | 25-0345<br>弥勒寺西1-134<br>カットステーキ弁当    | 21-0168<br>西之保清水田57<br>うな丼      |
| 八剣伝 西春駅前店                          | AFuRe kitchen                 | 和食処 西川家                              | 沢村家                             |
| 27-3205<br>九之坪北町37<br>やきとり         | 65-9020<br>徳重広畑33<br>ローストビーフ  | 21-2195<br>熊之庄八幡194<br>みそかつ定食        | 21-2413<br>熊之庄八幡39<br>四季箱膳(要予約) |
| カフェ ネイロ                            | 可祢松                           | CAFÉ Route Neeze                     |                                 |
| 25-5255<br>徳重杵ノ口11-1<br>キッシュ(週替わり) | 21-3733<br>熊之庄小烏163番地<br>割子弁当 | 24-2780<br>鹿田栄104-1<br>キムチと生クリームのパスタ |                                 |

○掲載内容から変更があることがありますので、詳しくはお店までお問い合わせください。

②

A

担当 安田  
TEL 0568-25-8500



口コミ  
募集中!

# 地域支え合い推進員 (生活支援コーディネーター)の報告

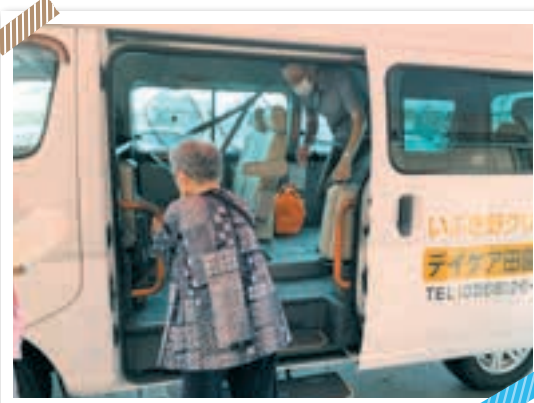

熊之庄地区に2店舗あったスーパーのうち1店舗が閉店してしまい、その地域にお住まいの高齢者の方々から、買い物が大変との声をお聞きしました。

その声に応えて、いぶき野クリニックさんのご協力で、買い物支援の取り組みが試験的に始まりました。

閉店したスーパーの近辺にお住まいで、ご自身で乗り降りが可能な高齢者の方を対象に、週1回ご自宅からヨシツヤ師勝店さんまで送迎していただいています。

この買い物支援は、生活支援体制構築事業の一環で、地域の方の声を基に、話し合いの場を設け、いぶき野クリニックさん、社会福祉協議会熊之庄支部、地域支え合い推進員(生活支援コーディネーター)と一緒に取り組んでいる一例です。

企業の方で、「何か地域貢献をしたい!でも何をすれば良いのか分からない。」とお考えでしたら、ぜひ地域支え合い推進員(生活支援コーディネーター)の阿部までご連絡ください。

地域貢献活動と一緒に取り組んでみましょう。

「生活支援コーディネーター」の名前ですが、コーディネーターの役割が分かりやすいように、10月より「地域支え合い推進員」と呼び名を変更しましたので、ぜひ覚えてください。

③

K

地域支え合い推進員(生活支援コーディネーター) 担当 阿部



# 支部社協活動予定(10月~12月)

令和2年7月27日現在

|    | 日付                   | 支部名  | 事業名            | 会場      |
|----|----------------------|------|----------------|---------|
| 1  | 10月4日(日)             | 北野   | 北野ファミリーふれあいまつり | 北野児童遊園  |
| 2  | 10月10日(土)~<br>11日(日) | 岡    | ふれあい秋祭り        | 岡公会堂 他  |
| 3  | 10月11日(日)            | 法成寺  | 高齢者と子どものふれあい祭り | 法成寺公会堂  |
| 4  | 10月13日(火)            | 二子   | なかよし会          | 二子公民館   |
| 5  | 10月24日(土)            | 若宮   | 秋祭り            | 若宮全域    |
| 6  | 10月                  | 久地野  | 一人暮らし高齢者慰労     | 久地野地区   |
| 7  | 11月                  | 二子   | ふれあい集会         | ふたば荘    |
| 8  | 12月                  | 二子   | クリスマス会         |         |
| 9  | 月1回                  | 鍛冶ヶ色 | ふれあいサロン        | 鍛冶ヶ色公会堂 |
| 10 | 月1回                  | 山之腰  | 山カフェ           | 山之腰公会堂  |
| 11 | 月2回                  | 薬師寺  | 見守り活動          | 薬師寺公民館  |

※新型コロナウイルスの感染拡大防止のため、中止になる場合があります。  
詳しくは、地域の回覧等でご確認ください。

北名古屋市共同募金委員会では  
インターネットでの募金を始めました。  
北名古屋市の福祉のためにご協力をお願いします。  
次のURLまたはQRコードから必要事項を入力の上、  
募金をお願いします。

<https://hanett.akaihane.or.jp/donate/entry/100/23/23234/>



# 社協サービス案内

社協は、地域の皆様が笑顔で暮らせるよう、様々な地域福祉活動に取り組んでいます。

## こんなことはありませんか？

お出かけに  
車椅子を使いたい!

→福祉機器貸出事業



ひとり暮らしのおじいさん  
おばあさんの安否確認を  
してほしい

→在宅ひとり暮らし  
高齢者牛乳等  
無料配達事業



病院や公共施設に行きたいけど  
交通手段がない

→移送サービス事業



相続等の問題を  
相談したい。

→法律相談事業・  
司法書士相談事業

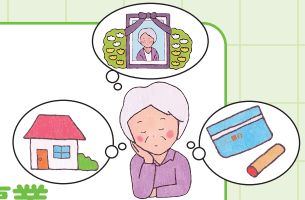

### その他にも

母子父子家庭等へのバースデイカードのプレゼント、ひとり暮らし高齢者ふれあい昼食会の開催、ボランティア育成のための各種講座の開催、市内小中学校での福祉実践教室の開催、視覚障害のある方への広報等の音訳・点訳の実施、福祉サービスの利用援助等、様々な活動をしています。

## ～募金ができる自動販売機の設置をお願いします～

ジュースを買ったついでに「募金できる」自動販売機です。

この自動販売機の大きな特徴は、買った金額の一部が赤い羽根共同募金に寄附されます。

自動販売機なので24時間利用可能。飲料の補充などの管理は指定業者がおこなうため、運営に手間を取らせません。

自動販売機の電気使用料金だけで設置ができるため、病院、公共施設など現在、全国で900か所以上設置されています。

設置するだけで「できる社会貢献!!」  
会社のオフィス、工場、学校などでも  
利用できます。  
ご協力お願いいたします。





# 令和元年度 社会福祉協議会 決算報告

**収入 574,539千円**

**支出 480,767千円**

**次年度繰越額 93,772千円**

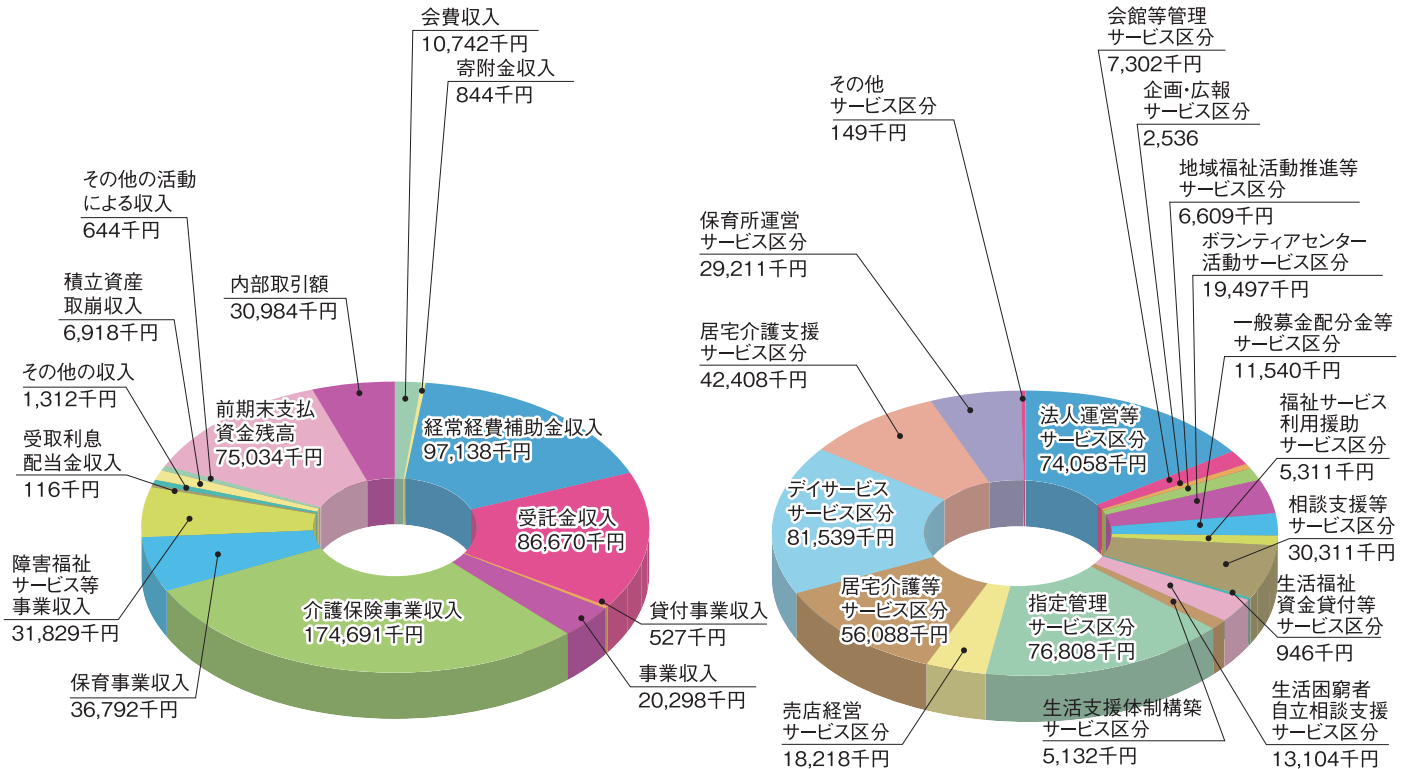

## 香典返しの一部を福祉のために役立ててみませんか…

香典のお返しを北名古屋市の福祉の財源としてご寄附いただきました方には、社会福祉協議会会長名を入れた礼状を印刷させていただきます。



礼状の例

拝啓 皆様益々御清祥のこととお慶び申し上げます  
先般、〇〇様の葬儀に際しましては御多忙のところ御会葬賜り御香典ならびに御丁寧なる御供物をいただきましたこと誠にありがとうございます  
つきましては忌明けに当たり親しく拝顔の上御挨拶申し上げます  
ろでございませうが略儀ながら書中をもちましてお礼申し上げます  
なお皆様から賜りました御芳志の一部を勝手ながら社会福祉事業資金として北名古屋社会福祉協議会に寄付いたしましたことお礼にさせていただきますので御了承くださいますようお願い申し上げます

令和〇年〇月

喪主 〇〇 敬具

親族一同

日頃社会福祉に何かと御高配を賜り厚くお礼申し上げます  
さてこの度〇〇様より御香典の一部を社会福祉事業に役立てていただきましたこと御意志により多額の御寄附を賜りました  
御遺族の社会福祉に対する御理解を深く感謝申し上げますとともに皆様方の御芳情に答えるべく今後とも福祉事業に一層精進してまいります  
ここに御遺族の御芳志を報告しお礼の御挨拶とします

令和〇年〇月

社会福祉協議会 北名古屋社会福祉協議会  
会長 山下 征彦 敬具

### 一口メモ



### ～ご存じですか? 「遺贈」について～

遺言によりご自身の財産を特定の人に分けることを、遺贈といいます。近年、遺産を福祉のために遺したいと考えられる方が増えています。遺贈は、遺言により尊い思いを、愛着のある地域のため、未来の福祉のために役立てることができるんですよ。

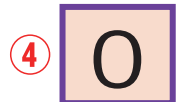

お申込み、お問い合わせは…社会福祉協議会 本所

TEL / 25-8500 FAX / 25-1911

E-mail fukushi@kitanagoya-shakyo.jp

※受付時間は午前8時30分から午後5時15分まで ※土、日、休日は受付できませんのでご了承ください。

# デイサービスセンター もえの丘



一緒に運動  
しませんか？

## 筋トレ



新しくトランク  
ソリューションが加  
わりました。  
体幹筋力、イン  
ナーマッスを  
鍛えます。



様々な器具を使い、筋力を強化す  
るため、皆さん日々楽しくトレ  
ーニングをしています。



お問い合わせは…  
**26-2724 (垣内・桑山)**

## 脳トレ

パズルを使って、脳の  
活性化をはかっていま  
す。



その他レクリエーション、クラブ活動等による手指機  
能訓練、パタカラ体操等による嚥下機能訓練、入浴・  
排泄行為等による日常生活動作訓練も行います。

## 書き損じはがき待ってるワン



社協では、「介助犬育成の応援」をしています。  
介助犬訓練センターの通信費に役立つように「書き損じハガキ」  
を集めています。  
社協の窓口へ届けてください。ご協力お願いいたします。

## 年賀はがき予約開始

総合福祉センターもえの丘では、郵便切手、収入印紙、はがき、  
レターパックの販売をしています。ぜひご利用ください。

ご存知ですか？



10月から**年賀はがき**の予約が始まります。  
お世話になったあの方へ年賀状を送りませんか。  
予約のお申込みは、「もえの丘」へお願いします。

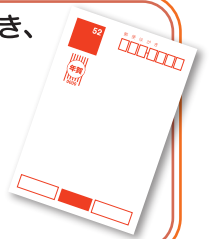



皆様の善意ありがとうございました



| 月  | 寄附者氏名         | 寄附内容                       |
|----|---------------|----------------------------|
| 6月 | 株式会社 名西システム 様 | マスク用資材<br>金 10,000円        |
|    | 匿名 様          | 哺乳瓶、<br>消毒液1ℓ、<br>手作りマスク2枚 |
| 7月 | 匿名 様          | 金 3,150円                   |
|    | 匿名 様          | 金 500円                     |

| 月  | 寄附者氏名            | 寄附内容          |
|----|------------------|---------------|
| 7月 | 匿名 様             | 金 500円        |
|    | 司法書士 松田弘一事務所 様   | 金 10,000円     |
|    | NPO法人 フードバンク愛知 様 | 生活支援<br>食品10箱 |
| 8月 | ピアゴ西春店 様         | 金 4,819円      |
|    | 師勝小学校児童会 様       | 金 5,306円      |

※寄附者氏名の掲載につきましては、ご本人の了解を得ております。

## 師勝小学校児童会



左から副会長の松野さん、会長の櫻井さん、書記の鶴岡さん

師勝小学校の皆さんから、アルミ缶回収(リサイクル)による収益金を、地域の福祉のためにと寄附をいただきました。

伊藤校長先生の「福祉の心」を子どもたちと共有し、その育成にも努めていきたい」との思いもあり実施されました。活動を行った児童会役員の皆さんからは、コロナ禍で集会での呼びかけなどができませんでしたが、量にとらわれずたくさんの友達が協力してくれたことが嬉しく、やりがいを感じられたとのことでした。

師勝小学校の皆さん、ありがとうございました。

## 販売コーナー

にしはる  
ひまわり作業所

市内の授産施設等の障害のある方々が心を込めて作った品物などを販売しています。

- ◆日 時／毎週火曜日～日曜日  
午前9時～午後9時
- ◆場 所／陽だまりハウス
- ◆販売品／クッキー

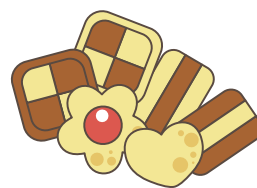

※都合により変更になる場合があります。

### おもちゃ病院

ボランティアさんが壊れたおもちゃを治療します。

―北名古屋おもちゃ病院―

■開催日／毎月第1日曜日

10月4日(日)

11月1日(日)

12月6日(日)

■時間／午前10時～午後3時

■場 所／総合福祉センターもえの丘  
2階 ボランティア専用室

―北名古屋おもちゃ病院―

■開催日／毎月最終日曜日

10月25日(日)

11月29日(日)

12月27日(日)

■時間／午前10時～正午

■場 所／児童センターきららの

### もえの丘青空市場



新鮮な野菜等を安価で販売しています。

■開催日／毎月第1日曜日

10月4日(日)

11月1日(日)

12月6日(日)

■時間／午前9時～

■場 所／総合福祉センターもえの丘  
(商品がなくなり次第終了)

東側

※環境保護のため、マイバッグ持参にご協力ください。

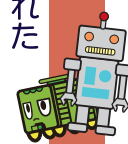

新型コロナウイルス感染拡大防止のため中止となる場合があります。



# 秋もお楽しみクイズ

7月号では世界の国の『こんにちは』を集めました。  
 今回は皆さんがよく知っている？使っている？英語のクイズ  
 です。家族みんなでトライしてね。

クオカード 1,000円分 15名様  
 プレゼント!

## Q 問題

- ① ② ③ ④

にイラストから探して 頭文字を入れてね。  
 すると……なんと私たちがよく使う英語になるよ。



|  |   |         |
|--|---|---------|
|  | ① | REE     |
|  | H | OUSE    |
|  | ② | PPLE    |
|  | N | IGHT    |
|  | ③ | EY      |
|  | Y | ELLOW   |
|  | ④ | RANGE   |
|  | U | MBRELLA |



## HINT ヒント

☆同じイラストを探そう。  
 ☆社協だよりの中にも  
 答えがあるよ。  
 ☆いつも言おうね。  
 「ありがとう」

## A 答え

- ① H ② N ③ Y ④ U

### ☆☆応募方法☆☆

応募はハガキ・FAX・メールでお願いします。  
 答え・氏名・住所・年齢・職業・感想を書いてお送りください。  
 ＊いただきました個人情報は他に使用することは一切ありません。  
 ＊当選者発表は商品の発送をもってかえさせていただきます。

### 《応募先》

〒481-0033 北名古屋市西之保藤塚93番地  
 北名古屋市社会福祉協議会本所「お楽しみクイズ」係  
 FAX 25-1911  
 E-mail fukushi@kitanagoya-shakyo.jp

応募締切 10月末日  
 〈多数の場合は抽選〉

お問い合わせは  
 社会福祉協議会へ

このページは「すまいる編集委員」が作成しました。

笑顔でつなぐ地域福祉