

# すまいる

発行

社会福祉法人

**北名古屋市**

**社会福祉協議会**

〒481-0006

北名古屋市熊之庄大群48番地  
総合福祉センターもえの丘

☎(0568) 25-8500

ホームページアドレス

<https://kitanagoya-shakyo.jp>

北名古屋市社協

検索



お散歩



お誕生日会



こどもの日

## 保育所にこりんの一年



プール遊び



ハロウィン



お芋ほり



夏野菜作り



室内遊び

0歳児(生後6か月より)、  
1歳児、2歳児の保育を行っています。  
見学・質問などお気軽にお問い合わせください。

### 目次

- 会長あいさつ ..... 2
- 子ども食堂への寄付募集等 ..... 8
- 赤い羽根作品コンクール入賞作品発表 ..... 3
- 移送ボランティア募集 ..... 9
- 支部社協の取り組み紹介 ..... 4
- ボラ・トピックス ..... 10~11
- 地域支え合い活動報告会 ..... 5
- 愛の窓(寄付紹介)等 ..... 12
- 子ども食堂マップ ..... 6~7

LINEでも  
情報発信中!!

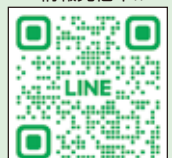

社協だよりは社協会費を財源に発行しています。

ふれあいネットワーク



# 新年のごあいさつ

社会福祉法人  
北名古屋市社会福祉協議会

会 長 竹谷久美子



新年明けましておめでとうございます。

皆様におかれましては、健やかに新しい年をお迎えのことと心からお慶び申し上げます。

旧年中は、本会の活動に温かいご支援を賜り、心より感謝申し上げます。

さらに、地域福祉を推進するための貴重な財源として、社協会費や赤い羽根共同募金に多くの皆様からご協力を賜り、重ねてお礼申し上げます。

さて、本会は本年3月に設立20周年という節目の年を迎えます。設立して以来、市民の皆様や関係機関の皆様とともに、地域福祉の向上を目指して歩んできました。

この20年間、少子高齢化や経済状況の変化など、地域社会を取り巻く環境は大きく変化しました。近年では、物価高騰が家計を圧迫し、生活に不安を抱える世帯が増え、また新型コロナウイルス感染症のまん延を発端に、人と人とのつながりの希薄さが課題となる中で、地域福祉の果たす役割はますます重要になっております。

このような状況の中、本年は地域福祉のさらなる推進を図るため、「第5期北名古屋市地域福祉計画・地域福祉活動計画」の策定に取り組んでまいります。地域で暮らすすべての人が安心して日常を送るために、どのような仕組みや支援が必要かを、市民の皆様や関係機関・団体の皆様から幅広くご意見をいただき、多様な主体との協働により、より実効性のある計画となるよう努めてまいります。

設立から20年を迎えるにあたり、これまでの歩みを振り返るとともに、新たな一步を踏み出す年にし、これからも地域の中で困りごとを抱える方々に寄り添い、誰一人取り残さない社会の実現を目指して、職員一同、尽力して参る所存でございます。

本年も、市民の皆様をはじめ関係機関・団体の皆様のご支援・ご協力を賜りますようお願い申し上げます。

結びに、新しい年が皆様にとりまして笑顔あふれる素晴らしい年になりますようご祈念申し上げ、新年のごあいさつとさせていただきます。





# 赤い羽根作品コンクール入賞作品発表

第77回赤い羽根協賛児童生徒作品コンクールにおいて、たくさんの応募作品の中から次の皆さんが入賞しました。おめでとうございます。

## ポスターの部 (敬称略)

### 県 佳 作



五条小2年 安藤 実紀



師勝北小4年 竹内 ひまり



五条小6年 井上 晴翔



師勝中2年 加地 天花



熊野中2年 清水 莉翠



天神中2年 アクデニス 芽里彩



西春中3年 井上 琳陽

## 書道の部 (敬称略)

### 県 佳 作



西春小3年 堀尾 太一

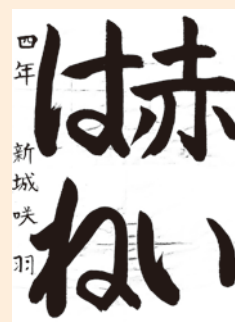

鴨田小4年 新城 咲羽



師勝北小5年 服部 希



師勝南小6年 津田 実咲



熊野中1年 柳 光優

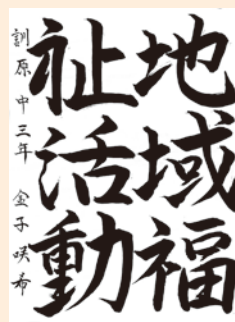

訓原中3年 金子 咲希



天神中3年 足立 芽海

# 支部社協の取り組み紹介!

VOL.  
2

## 鹿田支部社協の取り組み

鹿田支部社協では年に2回「福祉のつどい」が開催され、地域の方々による劇や演奏等、多くの催し物が行われています。

7月に開催された「第1回鹿田福祉のつどい」では約70名の方々が参加され、多くの笑顔で会場が包み込まれました。

稲沢市で毎年開催される国府宮はだか祭で、今年は北名古屋市が大鏡餅を奉納する事もあり、歴代の神男が集まりました。



歴代の神男がはだか祭の歌を歌っている様子



前年の神男が「なおい布」を参加者へお渡ししている様子



お楽しみ会の様子

様々な催しがあり、  
支部関係者をはじめとする  
参加する全員が  
笑顔になる楽しい会です!  
会の最後に行う  
「お楽しみ会」はとても人気です!



※ 支部社協の活動予定はホームページにも  
記載しておりますので、是非ご覧下さい。



## 地域支え合い推進員による活動報告会を開催！

9月15日（月・祝）に、「地域支え合い推進員による活動報告会」を開催しました。

北名古屋市には、地域住民が自主的に集まり参加者が自発的に地域のことについて話し合う場「第2層協議体」が各包括圏域（4か所）に設置されています。第2層協議体が発足してから約1年半が経過したところで、これまで地域の皆さんが話し合われた事を地域支え合い推進員が報告し、参加者と地域の課題や資源の情報を共有しました。報告後はそれぞれの圏域ごとに集まり、自分が住んでいる地区の課題や資源について話し合いました。

※ 地域支え合い推進員（SC）とは、地域の中で、「住民同士の助け合い」や「高齢者が安心して暮らせる仕組み」を作る為に、住民や団体を繋ぐ役割をする人です。市内の4つの地域包括支援センターにそれぞれ1名配置しております。

### ◎ 勝手にしゃべって委員会（西部北地域包括支援センター）

SC:杉山 和香子 氏

地区：石橋・中之郷・宇福寺・山之腰・北野・法成寺・  
鍛冶ヶ一色・県営住宅・徳重・米野・弥勒寺

○こんな話し合いをしました！

高齢になってもちょっと働きたい。

- ・ 体力の向上、維持 ・ 地域の繋がりを作りたい
- ・ 健康の為に働きたい

多世代交流が出来る雑談の場所を作りたい！

- ・ 空き家を使って雑談の場所をつくれなかな



### ◎ はじめのいっぽ（西部南地域包括支援センター）

SC:盛林 真由美 氏

地区：九之坪・駅前・加島・岡・野崎・沖村・西新町・  
西之保・青野・犬井

○こんな話し合いをしました！

自分たちが住んでいる地区の地域課題について

- ・ 地域住民の交流が少ない ・ ゴミ出しについて
- ・ こども達が参加できるイベントが少ない
- ・ 地域資源が把握できていない
- ・ 空き家の手入れ（庭木の手入れ）



### ◎ 助け合い未来会議（中部地域包括支援センター）

SC:溝口 直弘 氏

地区：鹿田・若宮・久地野・二子・井瀬木

○こんな話し合いをしました！

地域にあるもの！ないもの！あってほしいもの！

- ・ 買い物の移動手段が無くて困っている
- ・ ゴミ出しや買い物のお手伝いをしてくれる人
- ・ 近くに病院が揃っている



### ◎ もえもえの会（東部地域包括支援センター）

SC:大越 由加里 氏

地区：熊之庄・六ツ師・片場・高田寺・能田・薬師寺

○こんな話し合いをしました！

地域資源の発掘

東部圏域（熊之庄、六ツ師、片場、高田寺、能田、薬師寺）にある地域の資源として、住民の活動の場所や病院、飲食店等を付箋を使って出し合いました。



# 北名古屋市子ども食堂マップ

## 1 あすなろ地域食堂 だんらん

**会場** 鍛冶ヶ色児童館(鍛冶ヶ色鍛冶前8)  
**日時** 毎月第1日曜日 11:30~13:30  
**料金** 大人 志 子ども無料  
**連絡先** 0568-21-4002  
**SNS** Instagram LINE



## 2 ちゃん子～子どもの居場所～

**会場** 陽だまりハウス(石橋角畑37)  
**日時** 毎月第3日曜日 10:00~13:00  
**料金** 大人 志 子ども無料  
**連絡先** 0568-25-8118  
**SNS** Facebook Instagram



## 3 ダイヤモンドカフェ@こども食堂

**会場** ダイヤモンドカフェ(中之郷南48-1)  
**日時** 毎月第2土曜日 11:30~13:30  
**料金** 大人300円 子ども無料  
**連絡先** 0568-48-6080

## 4 沖村子ども食堂ちいさん・コックさん

**会場** 沖村公会堂(沖村西ノ郷221)  
**日時** 毎月第1土曜日 12:00~14:00  
 ※月によって変更あり  
**料金** 大人500円 子ども無料  
**SNS** Instagram



## 5 平田寺子ども食堂

**会場** 平田寺(九之坪宮前6)  
**日時** 毎月第2日曜日 12:00~14:00  
 ※1月と8月は変更の場合あり  
**料金** 大人500円 子ども無料  
**連絡先** 0568-48-6806(長谷川)  
**SNS** Facebook Instagram



## 6 しかたげんき地域食堂

**会場** 鹿田学習等供用施設(鹿田院田屋敷344)  
**日時** 毎月第1日曜日 12:00~13:30  
**料金** 大人500円 子ども無料  
**連絡先** shikatagenki.kodomoshokudo@gmail.com  
**SNS** Instagram LINE



## 10 ちいくま食堂

**会場** 熊之庄自治会館(熊之庄大畔35)  
**日時** 毎月第4土曜日  
 ※月によって変更あり  
**料金** 大人500円 高校生まで無料  
**SNS** Instagram



## こども食堂いちごえん

**会場** 8 フードバンク愛知の横(高田寺砂場18)  
 9 六ツ師児童館(六ツ師南屋敷733)  
**日時** 8 不定期(月1~2回)  
 9 不定期(月1回)  
**料金** 8 大人200円 大学生まで100円  
 9 大人200円 高校生まで無料  
**連絡先** 090-1782-3926(開田)  
**SNS** X



## 7 おひさまのつとめ(地域食堂)

**会場** 久地野児童館(久地野戌亥51)  
**日時** 毎月第4日曜日 11:30~14:00  
**料金** 大人300円 子ども無料  
**連絡先** 0568-23-8500

子ども食堂に駐車場はありません。  
 徒歩又は自転車でお越しください。  
 開設日時は変更となる場合があります。  
 SNSでご確認いただくか、社会福祉協議会までご連絡ください。



# 子ども食堂 応援事業



社協では、地域子どもたちが安心して過ごせる居場所として、食事や交流の場を提供してくれる子ども食堂を応援しています。

## 協力していただける方、大募集！

家で作った野菜などを寄付していただける方や当日の配膳など、お手伝いをしていただける方を募集しています。



## 社協は、子ども食堂の運営を応援しています。

助成金の交付や情報提供、広報活動など運営にあたって様々な支援をしています。

お気軽に  
お問い合わせ  
ください！



## もえの丘トピックス(8月~10月)

もえの丘ふれあいアトリウムにおいて、演奏や作品展示を開催しました。

絵手紙 遊友作品展



ミッチャン昭和レトロ歌謡



江口太一コンサート



井上一夫作品展



井上一夫ナツメロモニカ



うたさん(ウクレレ演奏と歌)



総合福祉センターもえの丘は、市内在住、在学、在勤の方ならどなたでもご利用できます。  
また、演奏や作品の展示をしていただける方を随時募集しております。  
みなさんのご来館をお待ちしております。

＼利用者さんに大好評！やりがいのあるボランティアです！／

# 移送ボランティア 募集中



お気軽に  
お問い合わせ  
ください！



市内の高齢者世帯、障害者世帯  
もしくは車いす利用者を社協の公用車で  
病院までお送りする活動です♪

＼安心ポイント／



- ★急発進防止システム・  
ドライブレコーダー完備
- ★万が一に備えて、社協で保険に加入
- ★初回はベテランのボランティアさん  
との同行からスタート！



移送ボランティア  
PRポイント



普通免許  
だけで  
活動OK

月1回の  
活動も  
大歓迎

午前のみ・  
午後のみ  
活動でもOK

ご自身の  
ご都合に  
合わせて  
活動可

お問い合わせ

北名古屋市  
社会福祉協議会

お電話もしくは2次元コードで  
お問い合わせください！



0568-25-8500

お問い合わせ先







# 謹んで新年のお慶び 申し上げます



令和八年 元日

## 年頭のごあいさつ

皆様におかれましては、輝かしい新年をお迎えのことと心からお慶び申し上げます。

私がボランティア連絡協議会の会長となって初めて「ふれあいボランティアまつり 2025」を開催させていただきました。皆様のご協力のお陰で、多くの方に来場していただき開催できましたことを心より感謝申し上げます。

ふれあいボランティアまつりでは、各団体の日頃の活動を披露したり、体験してもらうことで、活動内容を理解していただけたと感じました。

初めての試みとして、西春高校の生徒の皆さんに各ブースの運営をお手伝いしていただき、幅広い世代との交流もできました。

私は、「馬には乗ってみよ、人には添うてみよ」という言葉が好きです。その意味は、物事や人の縁は経験してみなければわからないという教えだそうです。今年の干支は、丙午だそうです。この教えのとおり、皆様にとって本年が新しい出会いと実りの多い一年となりますようお祈り申し上げます。

【ボランティア連絡協議会会長 大野あけみ】



## ふれあい ボランティアまつり 2025

北名古屋市ボランティア連絡協議会  
北名古屋市社会福祉協議会

ふれあいボランティアまつり2025を令和7年11月2日(日)にもえの丘で開催し、約400人にご来場いただきました!これからも楽しんでいただけるように社協、ボランティア連絡協議会とともに趣向をこらしていきますので、次回もどうぞご期待ください。

### ダンボール迷路 de クイズ



### 模 擬 店 等



### ガイドヘルプ体験

かたらんと



### てのひら、デイサービスセンターもえの丘

デイサービスゲームコーナー



社協だより『すまいる』のボラ♡トピックスはボランティア連絡協議会の広報が担当しています。



# たくさんのご参加ありがとうございました。

ボランティア一同

## 点字体験

西春点訳クラブ



キツツキの会



## 手話体験

北名古屋手話サークル  
連絡会



## 要約筆記体験

㊤北なごや



## 我が家の防災会議を開こう

北なごや防災ボランティア



## 音訳体験

音訳ボランティア「はと」



## 手打ちそば

蕎麦打ち倶楽部



## きたなごうどん

北名古屋麺友会



## おもちゃリユース広場

おもちゃ病院・  
おもちゃ西病院



## ありがとうカード作成

虹



## 自己肯定感クイズ

まあるいごえん



## 社協ブース



## あそべるチケットゲームコーナー



ふれあいボランティアまつり2025では西春高校生10名がボランティアとして参加してくれました!みなさん積極的に活動をされ、ふれあいボランティアまつり2025を盛り上げてくれました!また来年も来てくれるといいな…





# 愛の窓



みなさんの善意ありがとうございました



月	寄附者氏名	寄附内容
10月	匿名 様	金 500円
	匿名 様	金 500円
	竹下ゆうじ 様	金 1,010円
	徳重スクールガード 様	金 29,849円

月	寄附者氏名	寄附内容
8月	匿名 様	金 500円
	匿名 様	金 500円
	竹下ゆうじ 様	金 888円

月	寄附者氏名	寄附内容
9月	匿名 様	金 500円
	匿名 様	金 500円
	瀬戸かす子 様	米 10kg
	匿名 様	金 200,000円
	竹下ゆうじ 様	金 999円
	匿名 様	金 20,000円

※寄附者のお名前掲載につきましては、ご本人の了解を得ております。

## おもちゃ病院

ボランティアさんが壊れたおもちゃを治します。

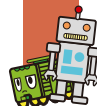

## 北名古屋おもちゃ病院

開催日／1月11日(日)

2月1日(日)

3月1日(日)

※1月は第2日曜日に開催します。

時間／午前10時～午後3時

場所／総合福祉センターもえの丘  
2階 ボランティア会議室

## 北名古屋おもちゃ病院

開催日／1月25日(日)

2月22日(日)

3月29日(日)

時間／午前10時～正午

場所／児童センターきらり

## 青空市場



市民の方が育てられた新鮮な野菜等を販売しています

開催日／毎月第1日曜日

1月11日(日)

2月1日(日)

3月1日(日)

※1月は第2日曜日に開催します。

時間／午前9時～(商品がなくなり次第終了)

場所／総合福祉センターもえの丘東側

※環境保護のため、マイバッグ持参にご協力ください。

出店していただける方を募集しています！

お申込み  
お問い合わせ

社会福祉協議会 ☎ (0568) 25-8500

FAX／(0568)26-2731 E-mail／fukushi@kitanagoya-shakyo.jp



社協HP



本会SNSでも  
情報発信中！



Facebook



Instagram



YouTube

※受付時間は午前8時30分から午後5時15分まで※土、日、休日は受付できませんのでご了承下さい。